Прогулка глазами связиста-монтажника

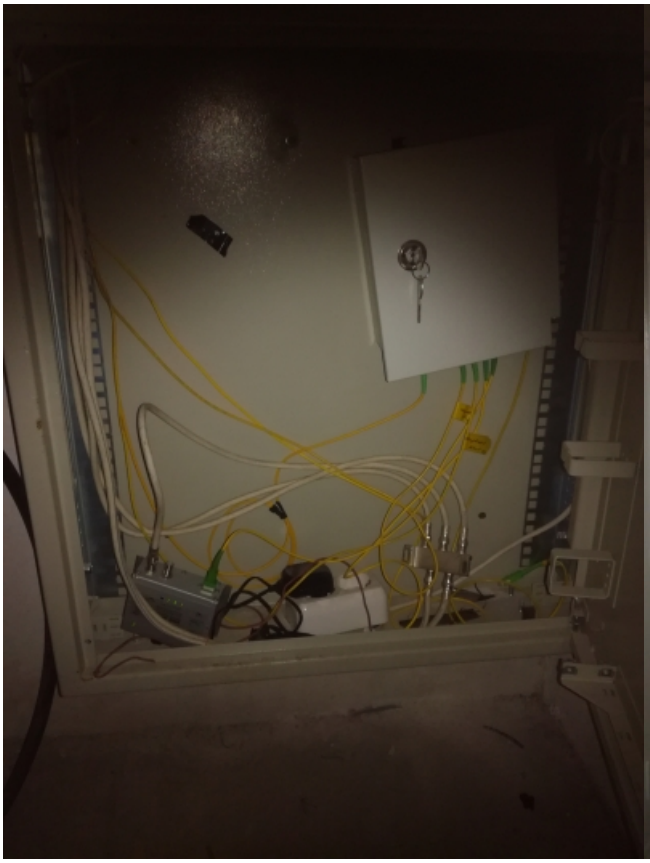

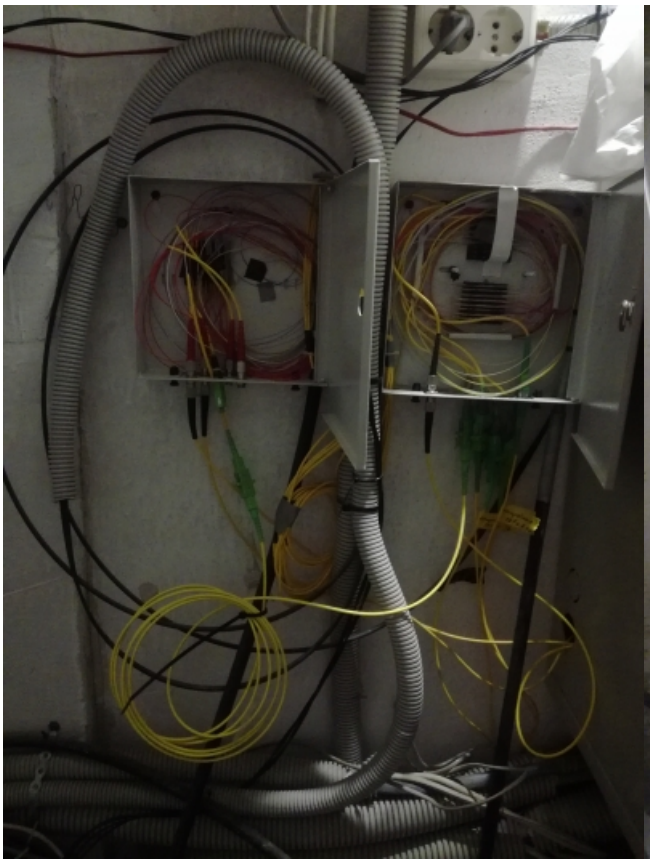

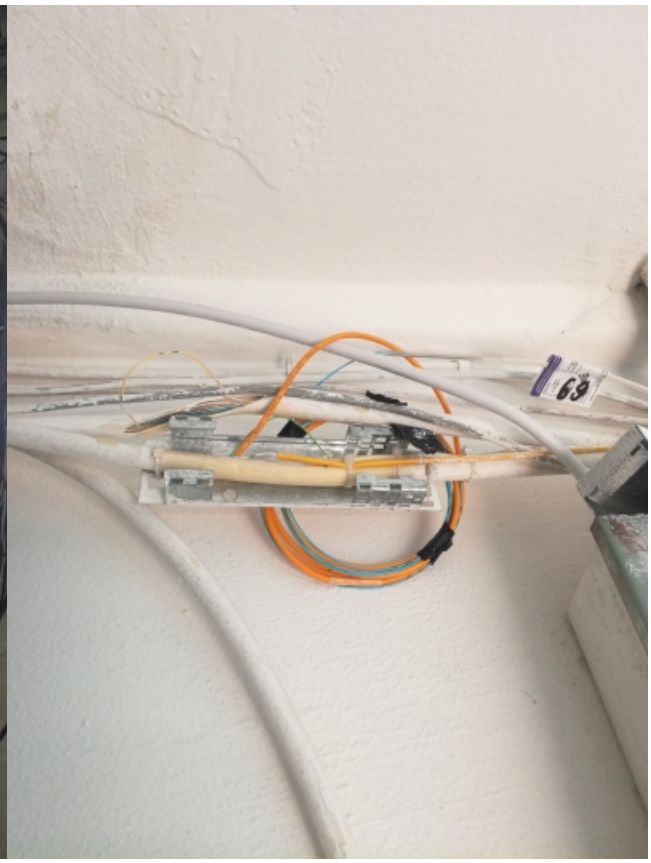
69

Казалось бы, в подъезде на площадке всё должно быть красиво - так как жильцы по несколько раз за день проходят мимо и видят результат работы монтажников. Но не всегда представители нашей профессии утруждают себя лишними заботами, используя кабель-каналы и закрывая аккуратно всю кабельную инфраструктуру:

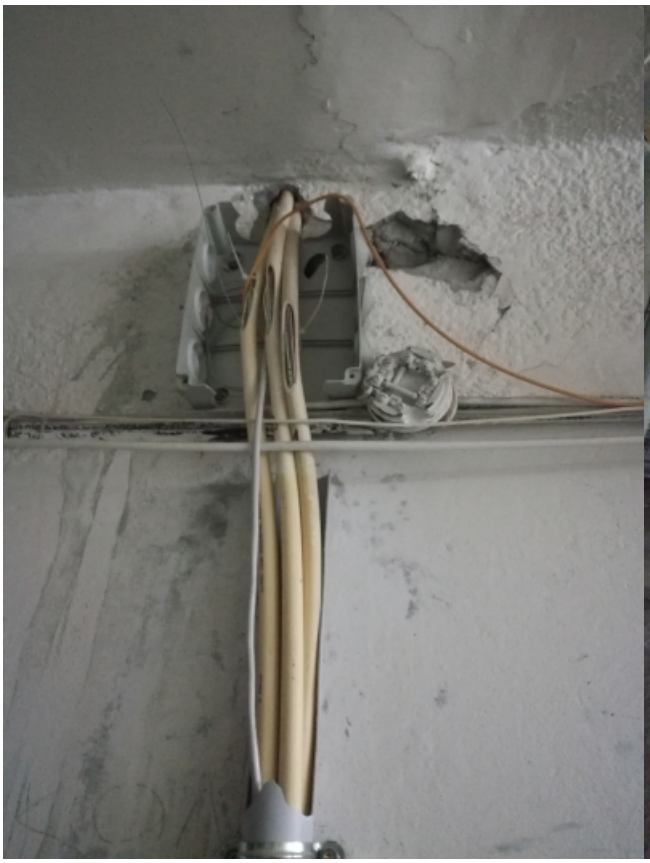

Привет!
Тут интернет

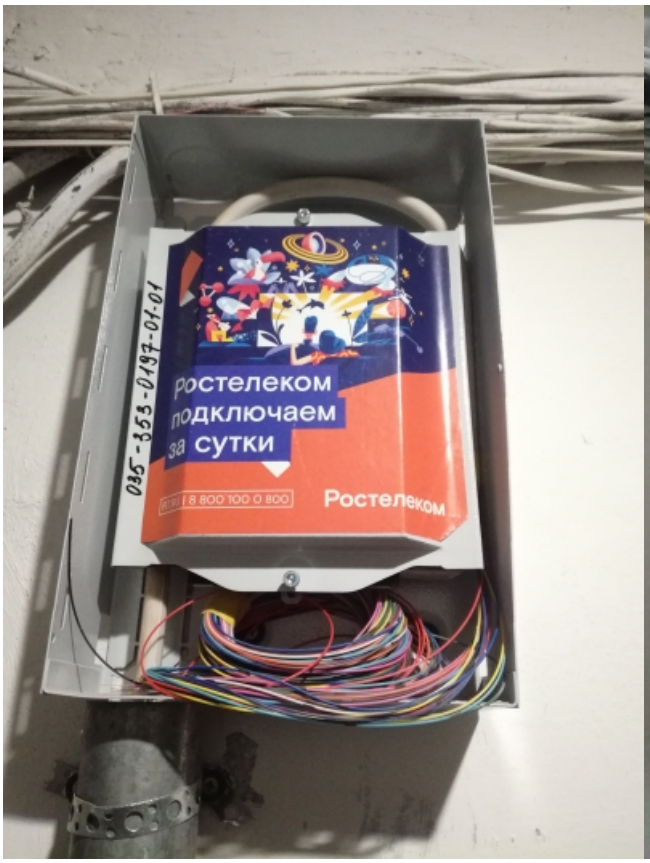

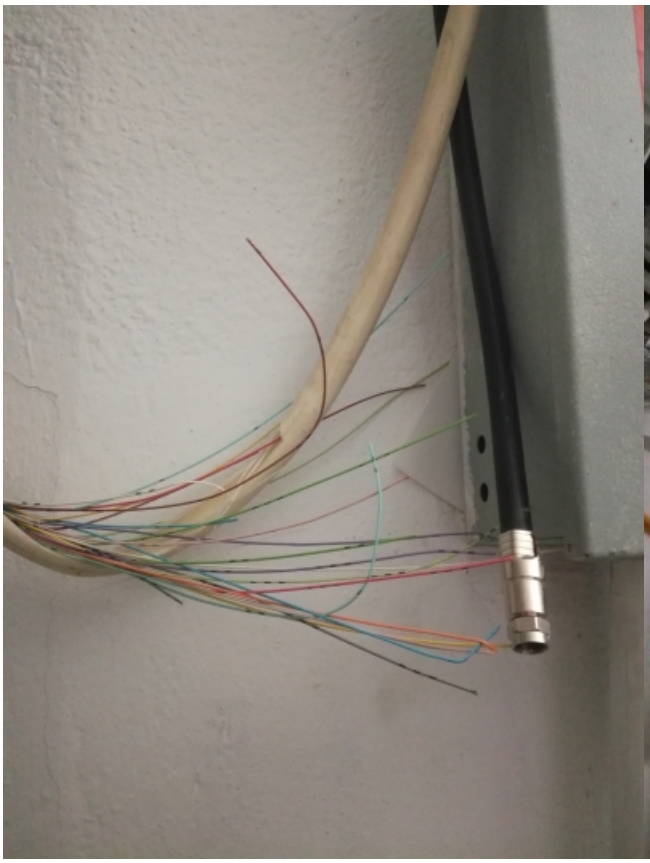

[Прогулка глазами связиста-монтажника][Прогулка глазами связиста-монтажника]

[Прогулка глазами связиста-монтажника][Прогулка глазами связиста-монтажника]

[Прогулка глазами связиста-монтажника]