Подвальночердачнодомовые сети

[Подвальночердачнодомовые сети]

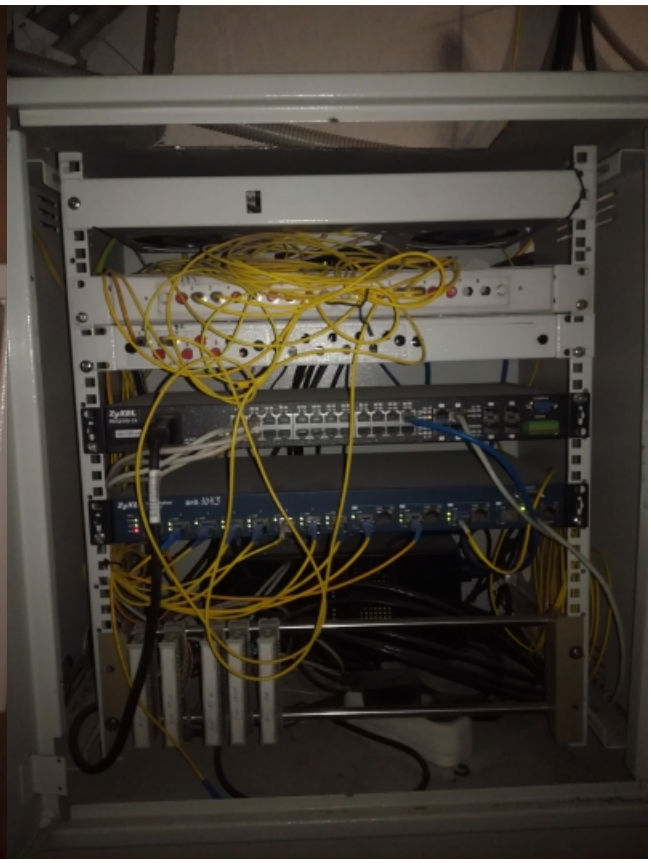

[Подвальночердачнодомовые сети]

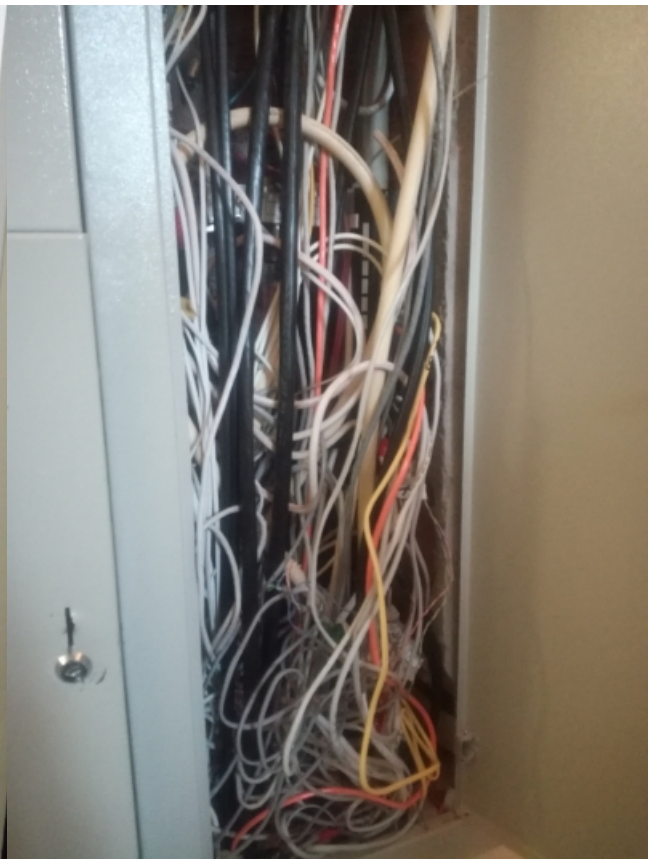

[Подвальночердачнодомовые сети]