Монтажные заметки

Переведи меня на гигабит:

Мусор какой то в подъезде:

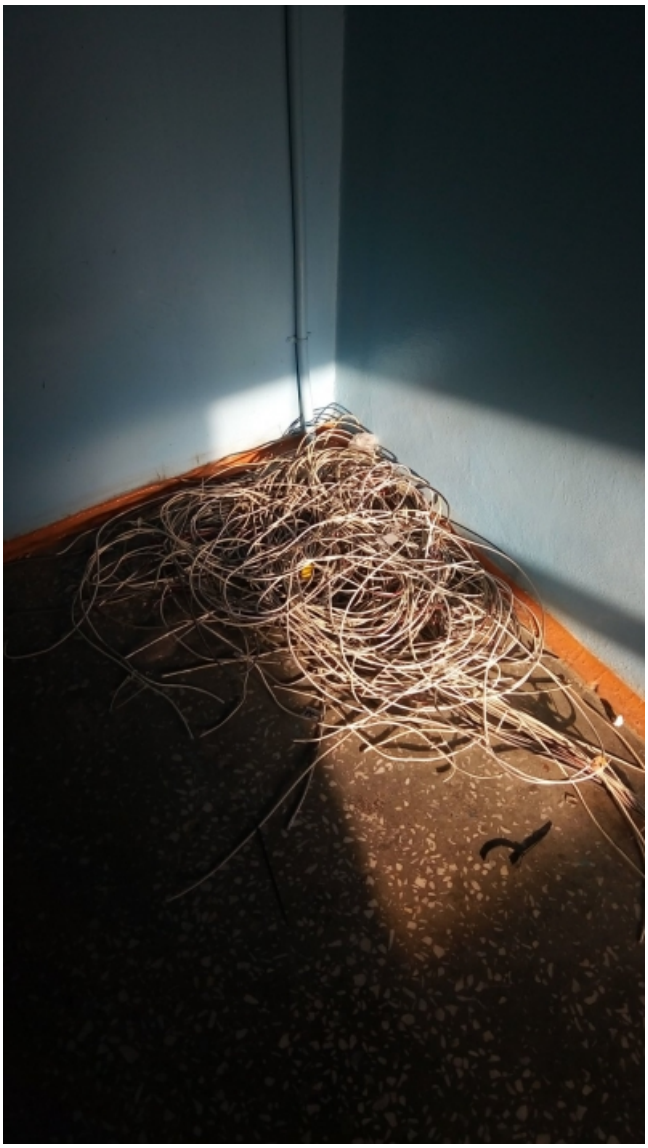

Что-то интернет перестал показывать:

Оригинально! Рашен скрутки и через 20 см скочлоки:

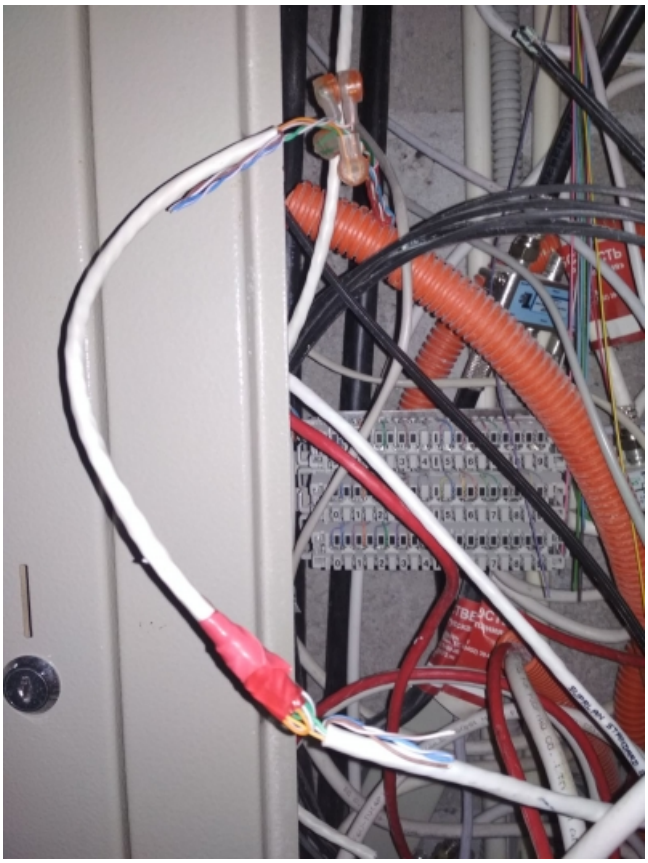

Без бутылки не разберешся:

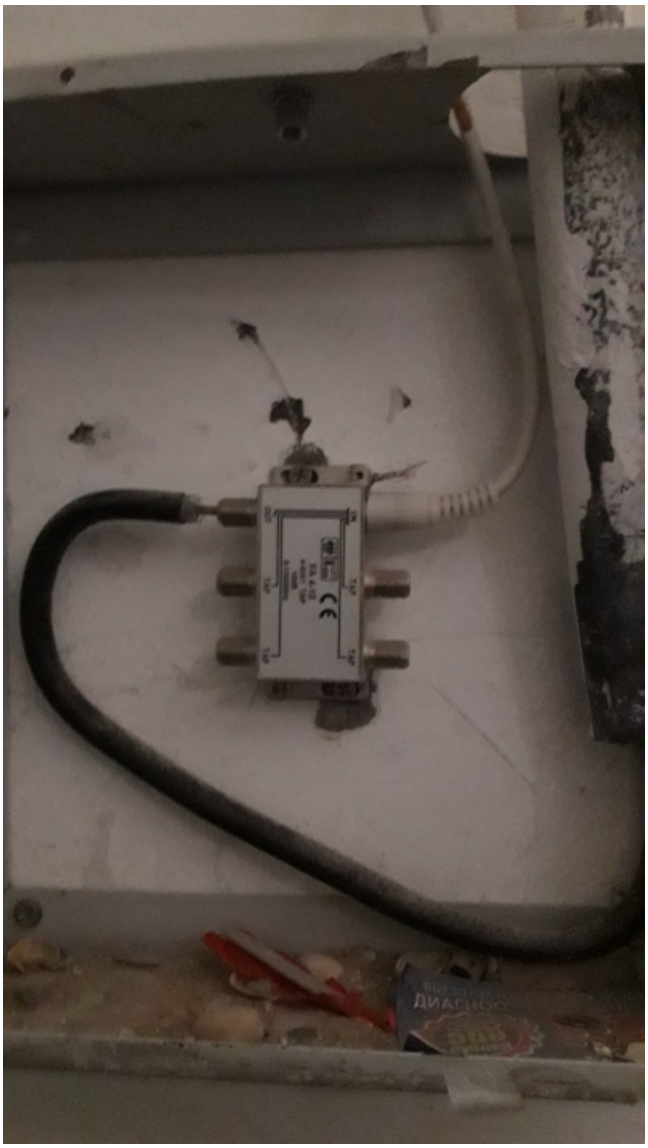

Стандартные решения:

Без комментариев:
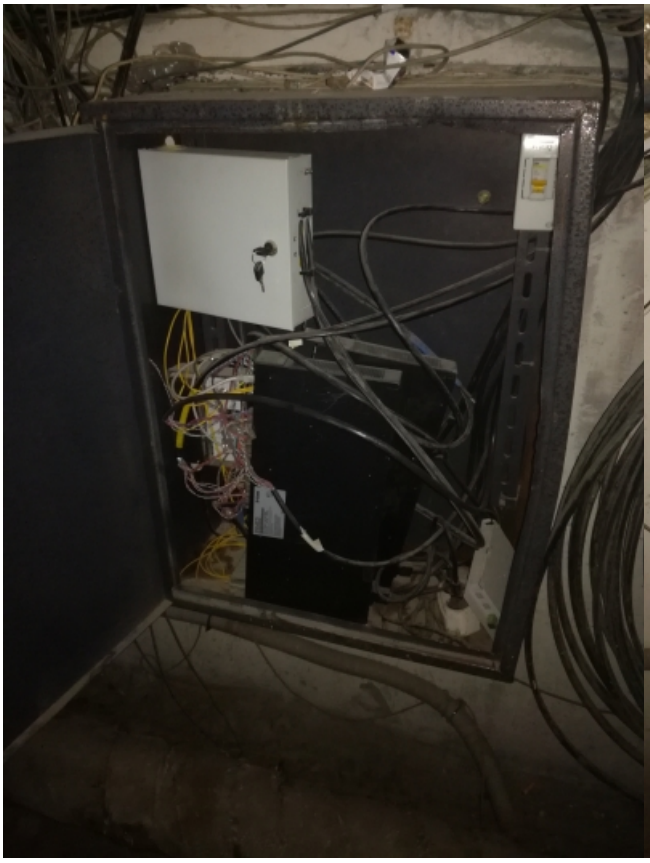
[Монтажные заметки]