Подвальные гофры

[Подвальные гофры]

Вот одна из неожиданных встреч. В подвальном помещении - оборудована туалетная комната, замечено что кто то ей пользуется периодически. Соседствует с нашей кабельной инфраструктурой - рядом проходят коммуникации в гофре и висят муфты:
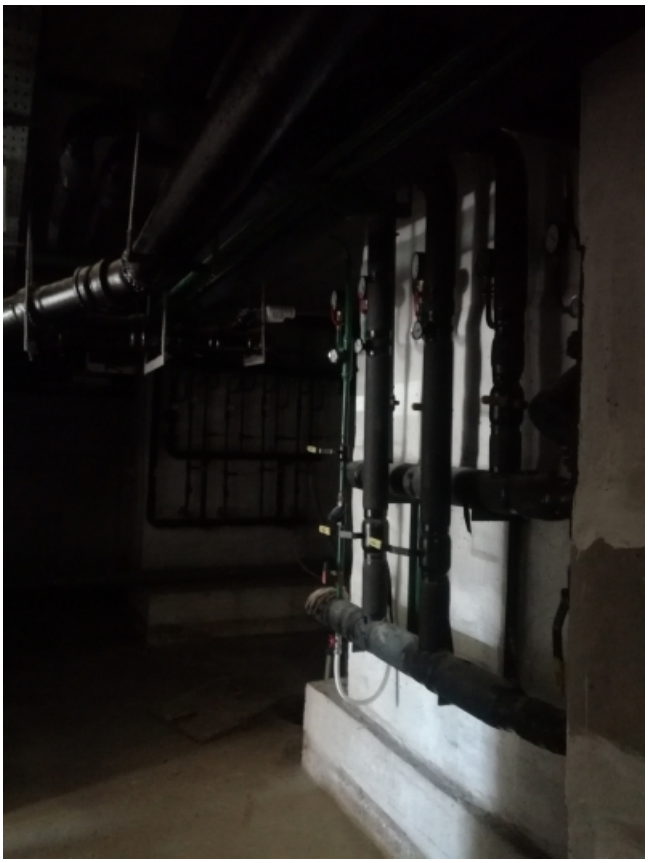
ОРШ-3