Домовая распределительная сеть

Стандартная слаботочная часть современного щита. Черт ногу сломит – самое мягкое, что можно сказать.

Но и в альтернативных стояках проблем не меньше.

Любят некоторые граждане силушку свою испробовать, а заодно и стояки на прочность.

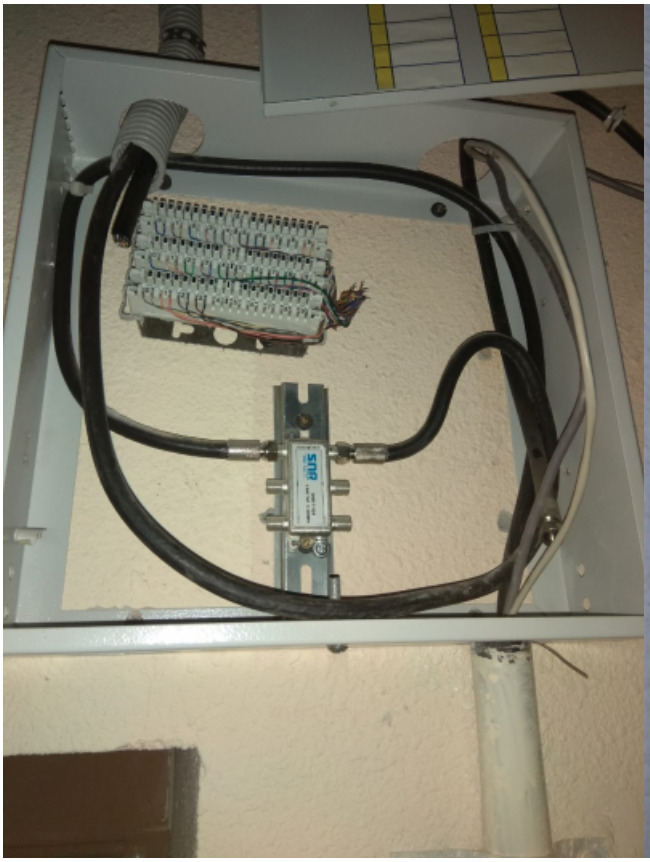

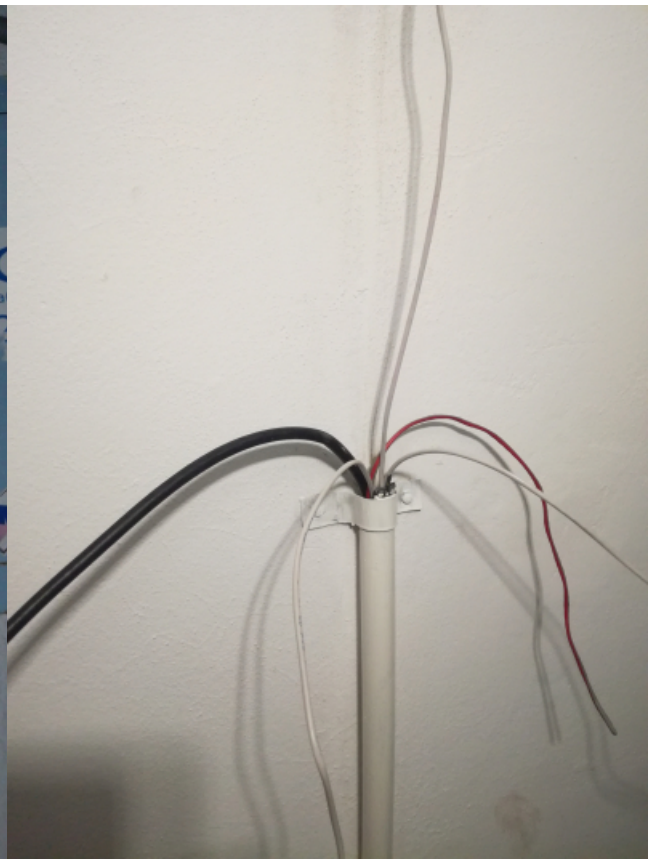

Или комично-трагические случаи. Например, привязывал один умный человек свой велосипед в подъезде к стояку, а другому сей велик очень нравился (ну или очень не нравилось, что транспортное средство на лестничной площадке торчит и проходу мешает)

А другому хорошему человеку, видимо, очень коробочка антивандальная в хозяйство понадобилась:

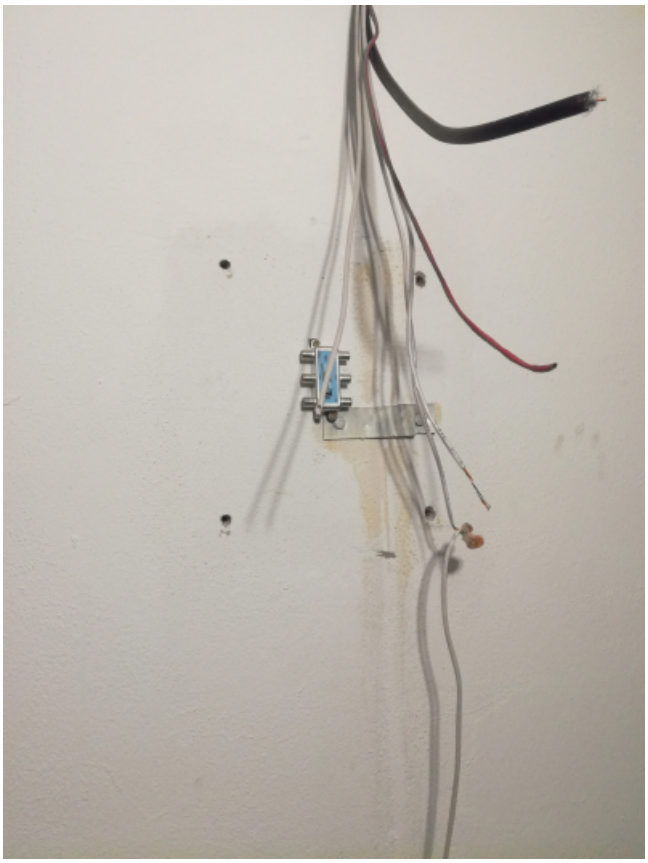

А иногда бывает вообще очень интересно:

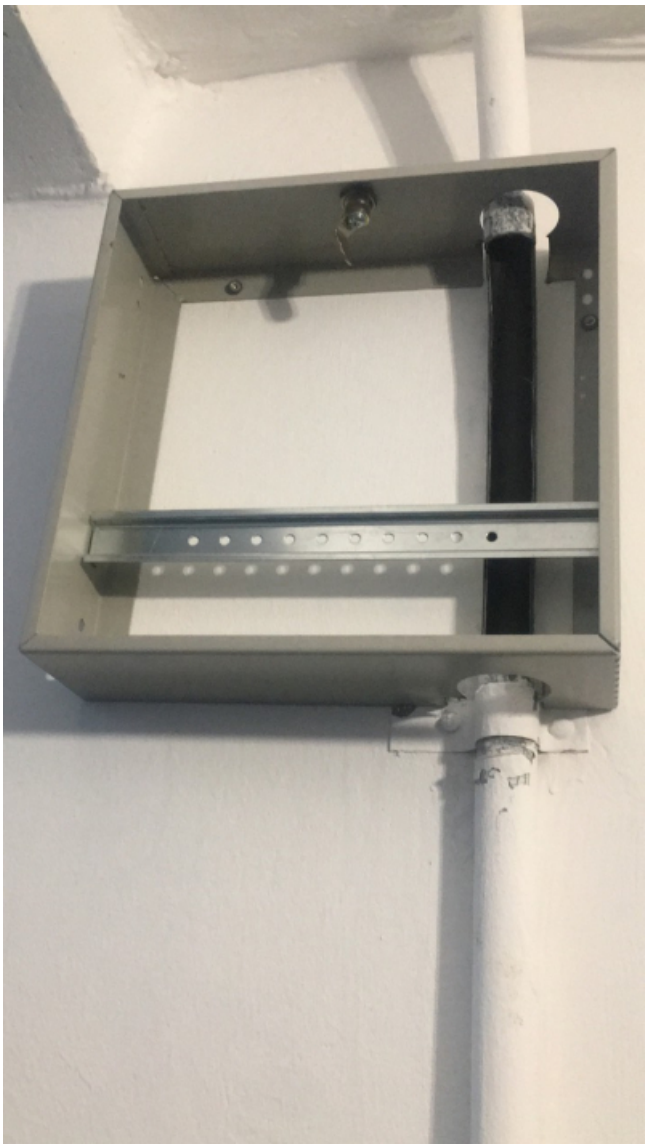

Так просто красивый кадр в ленту:

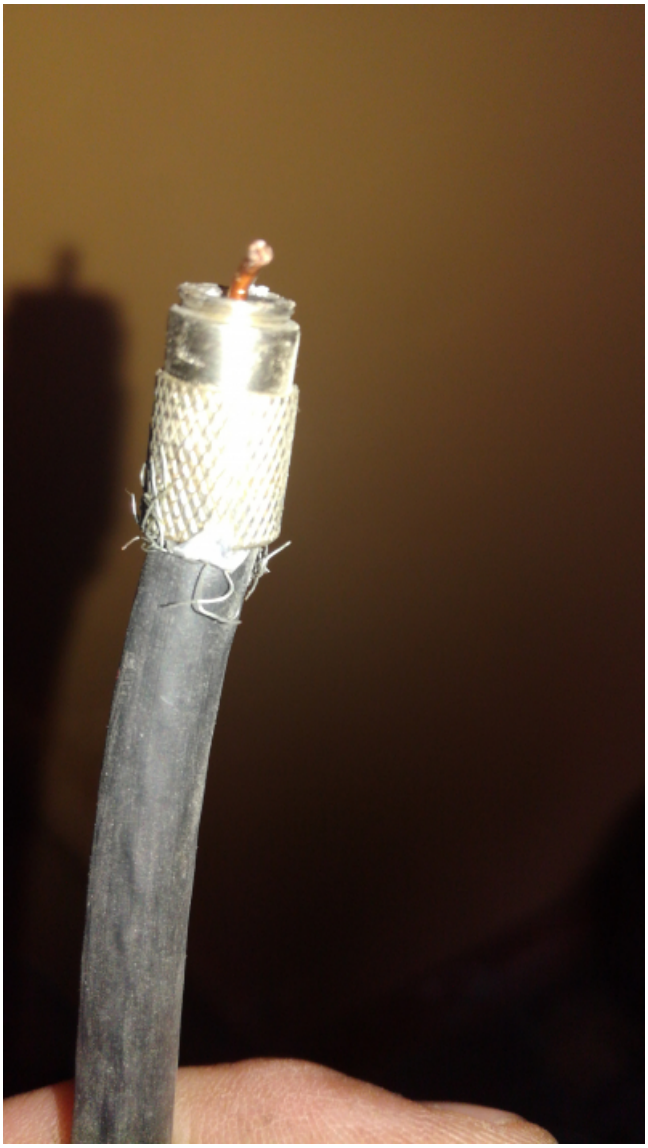

Ну и самое неприятное, временами на очень нехорошие вещи в ДРСке натыкаешься:

IN
TAP
TAP
OUT
TAP
TAP
17:39