Сталинский дом

Весела и разнообразна монтажная жизнь… Очень часто приходится бывать на технических этажах различных домов… И вот вроде бы везде все более или менее одинаково, (работу одну и ту же выполняешь), но в зависимости от строения чувства испытываешь разные… Попал я тут на днях на, так называемую, сталинку… говорят еще пленные немцы строили и тогда и сейчас элитнейшее жилье… Так вот ощущения не чердаке очень специфические… Темно, необычно и немного страшно… Прям историю прожитых жизней и свершившихся событий воспринимаешь…

Двигаешься этак осторожно, фонарем по ноги светишь, вдруг БАЦ, впереди огонек засветился...

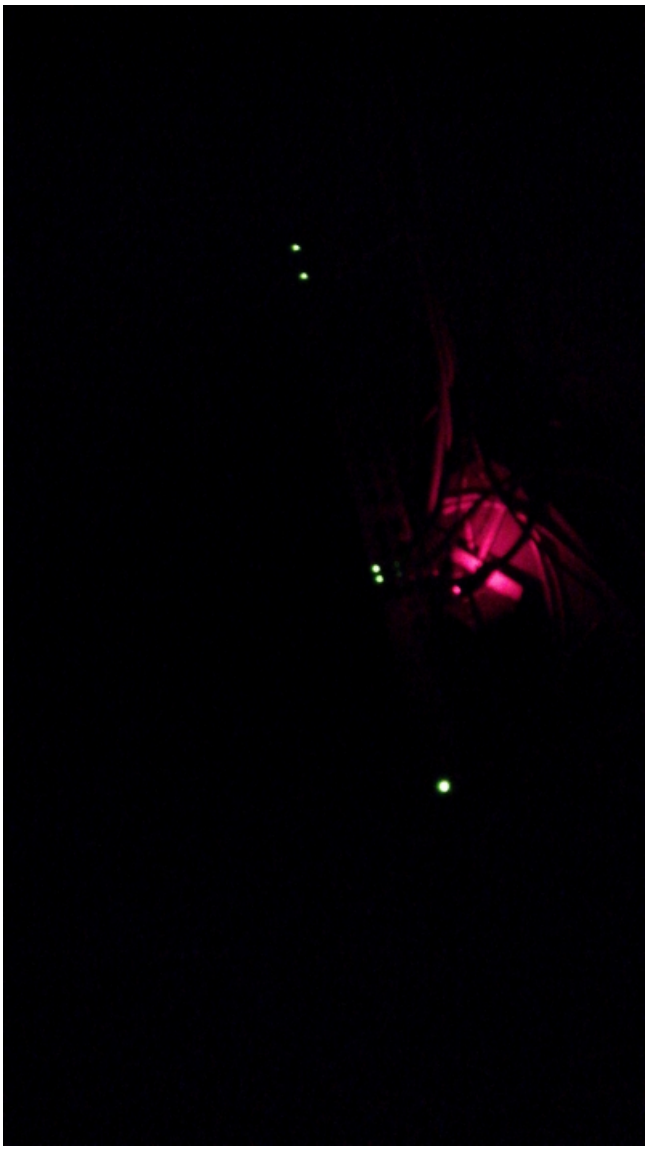

Чтобы объяснить нужно познать... Двигаюсь прямо на огонек и обнаруживаю ящик со взломанной дверцей, но с работающим оборудованием...

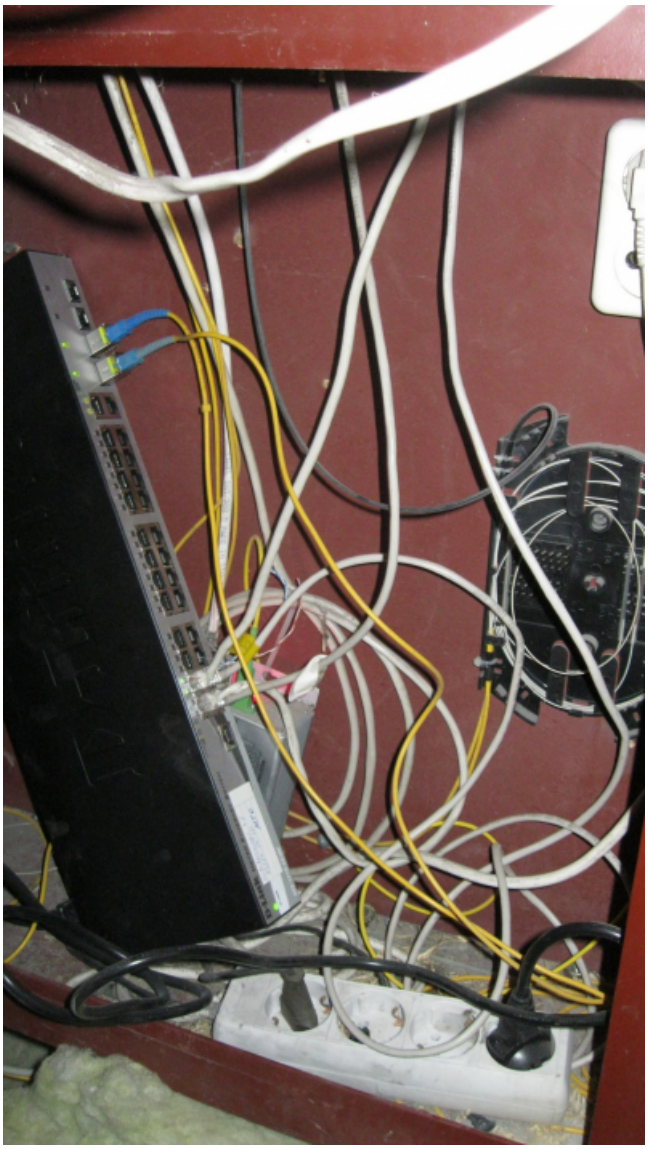

А вообще на старых, да собственно и на новых домах часто и рабочее и не рабочее оборудование встречается...

[Сталинский дом][Сталинский дом]

[Сталинский дом][Сталинский дом]

[Сталинский дом]