# Ужастики Пхукета

Таиланд. Остров Пхукет. Тот самый, что в 2004 был залит цунами. В последнее время, для россиян Пхукет — одно из популярных туристических направлений в зимний период, благодаря низким ценам, развитой сфере услуг, безопасности и доброжелательности местных жителей.

Это я сейчас рекламный буклет процитировал…

Вообще, я этот материал хотел запостить без комментариев, но душа поэта не выдержала.
БЛИН, и после этого мне будут говорить, что Российские воздушки портят вид городов? Да любой ***мой*** самый страшный ужастик отдыхает и нервно курит в сторонке. И не надо рассказывать про сейсмоактивный регион или про низкие зарплаты местных тайских связистов. Это не захолустье, это санаторно-курортный район, куда тысячи туристов с денежками приезжают, это место где экономика страны создается, где бюджет собирается.

Я сам монтажник (далеко не самый лучший, и не самый крутой), но если б я так работал (это в нашем-то, очень провинциальном городке) меня б уволили в 5 секунд. И были бы абсолютно правы.

А ели без эмоций, то я немножко и оптику варил, и на столбы (вышки) лазил, и трассы прокладывал, и с электрикой сталкивался, и домовые и квартирные линии делал. И уверенно могу говорить, что и воздушки можно и нужно прокладывать, и ремонтировать аккуратнее, красивей и качественней.

А в остальном - БЕЗ КОММЕНТАРИЕВ.

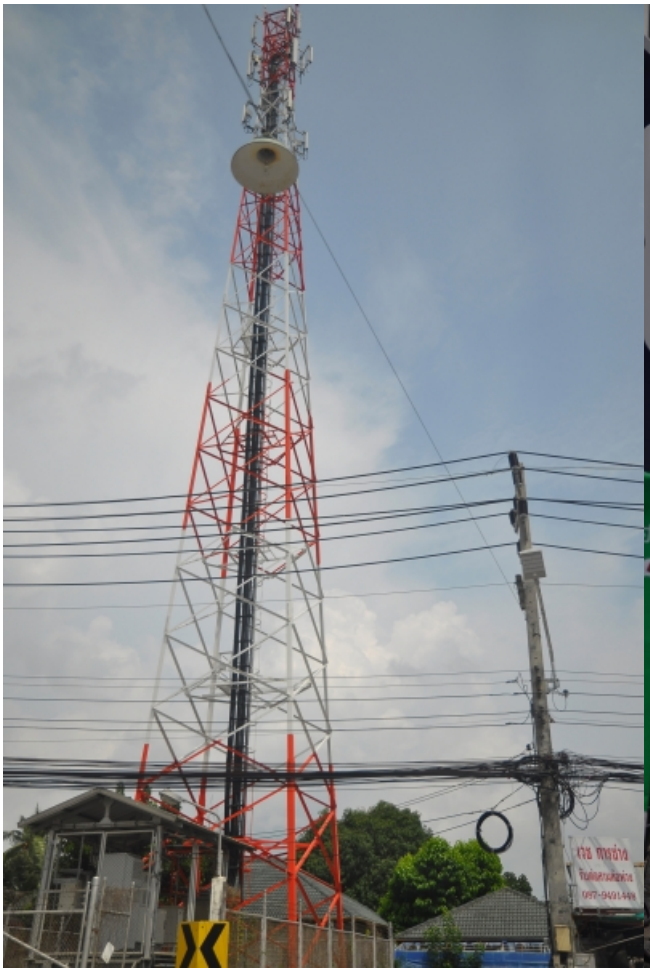

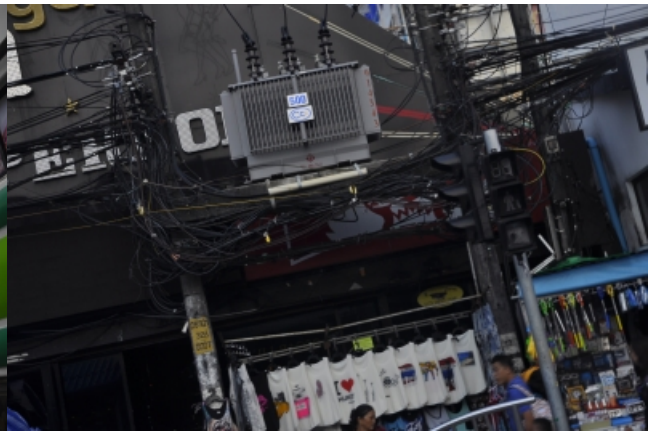

[Ужастики Пхукета][Ужастики Пхукета]

[Ужастики Пхукета][Ужастики Пхукета]

[Ужастики Пхукета][Ужастики Пхукета]

[Ужастики Пхукета][Ужастики Пхукета]

[Ужастики Пхукета][Ужастики Пхукета]

[Ужастики Пхукета][Ужастики Пхукета]

[Ужастики Пхукета][Ужастики Пхукета]

[Ужастики Пхукета][Ужастики Пхукета]

[Ужастики Пхукета][Ужастики Пхукета]

[Ужастики Пхукета][Ужастики Пхукета]

[Ужастики Пхукета][Ужастики Пхукета]

[Ужастики Пхукета][Ужастики Пхукета]

[Ужастики Пхукета][Ужастики Пхукета]

[Ужастики Пхукета][Ужастики Пхукета]

[Ужастики Пхукета][Ужастики Пхукета]