#Яркулятор - Калькулятор Яровой

Пакет поправок к "закону о противодействии терроризму", более известный, благодаря СМИ, как "закон Яровой", одной из своих граней грозит больно ударить "по карману" операторов связи, поскольку включает требования хранить большие объемы данных на протяжении длительного времени. В сети даже появлялись приблизительные расчёты затрат, но, как правило, в них не слишком подробно описывается, что именно стоит таких денег.

Мы решили упростить понимание этого вопроса и сделали "калькулятор Яровой", который позволяет высчитать объем накапливаемых данных за месяц при заданной ширине полосы пропускания оператора связи. А также, количество и стоимость оборудования, необходимого для хранения такого объема информации, включая стоимость жестких дисков, серверов, ИБП и аренду стоек для всего этого "железа".

#Яркулятор

Прошу не принимать расчёты этого калькулятора близко к сердцу - разумеется, это не инструмент для принятия решений или ведения бизнеса. Но в каждой шутке есть доля серьёзной информации к размышлению, а уж в случае с нашим калькулятором, эта доля как никогда, высока.

Если расчётная сумма произвела на вас слишком тяжёлое впечатление, поделиться душевной болью можно в нашей группе Telegram или на форуме в соответствующей теме. :)

Код для вставки Яркулятора на свой сайт

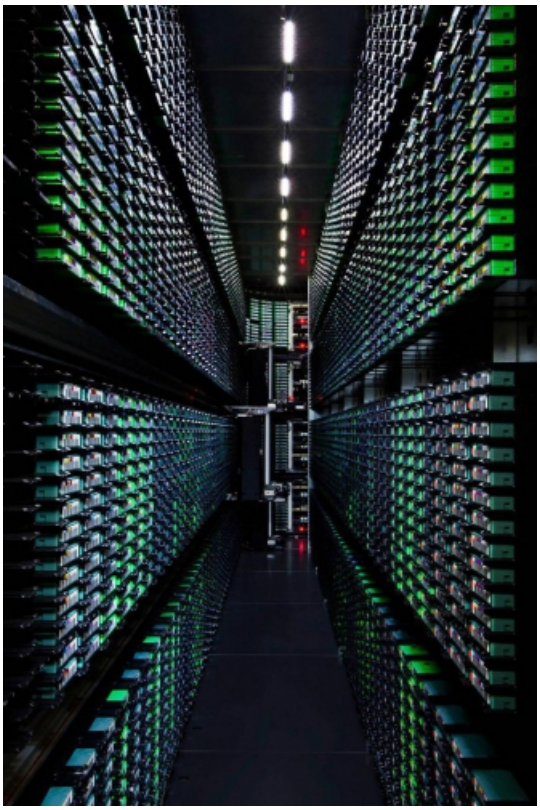

С остальными материалами по теме скандального законопроекта можно ознакомиться по ссылкам ниже:

- Путин подписал "поправки Яровой"
- Поправки без права выбора
- Цена "пакета"
- Почти 600 тыс. подписей набрала петиция против "поправок Яровой"
- ФЗ Яровой: не так страшен чёрт, как его малюют
- Закон Яровой: прошлое, настоящее, будущее - комментарии юриста (update)