Монтажная жизнь

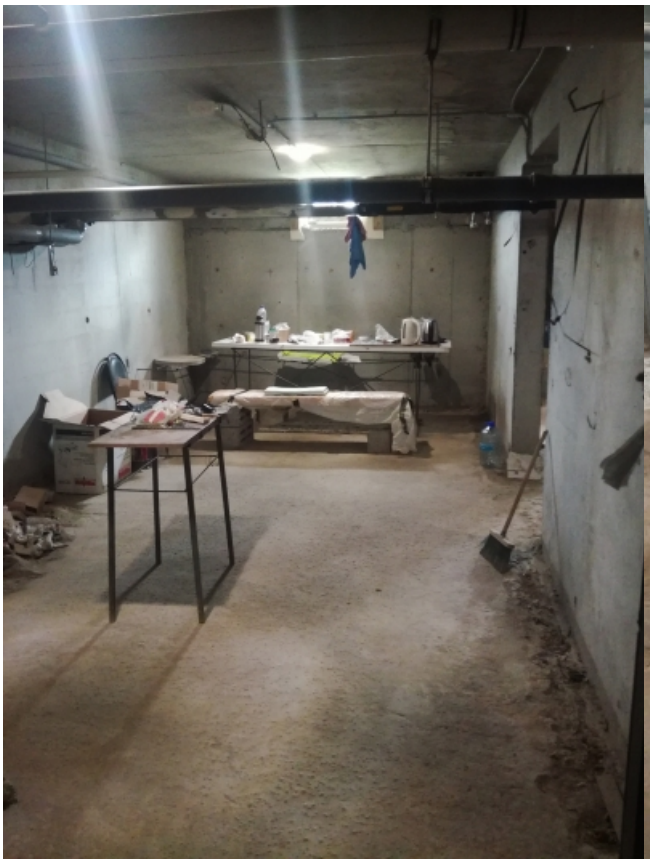

Из последнего - поступил вызов. Что-то телевидение перестало показывать:

Это - декорация из подъезда жилого дома. Долго и мучительно пришлось мне разбираться с этой паутиной:

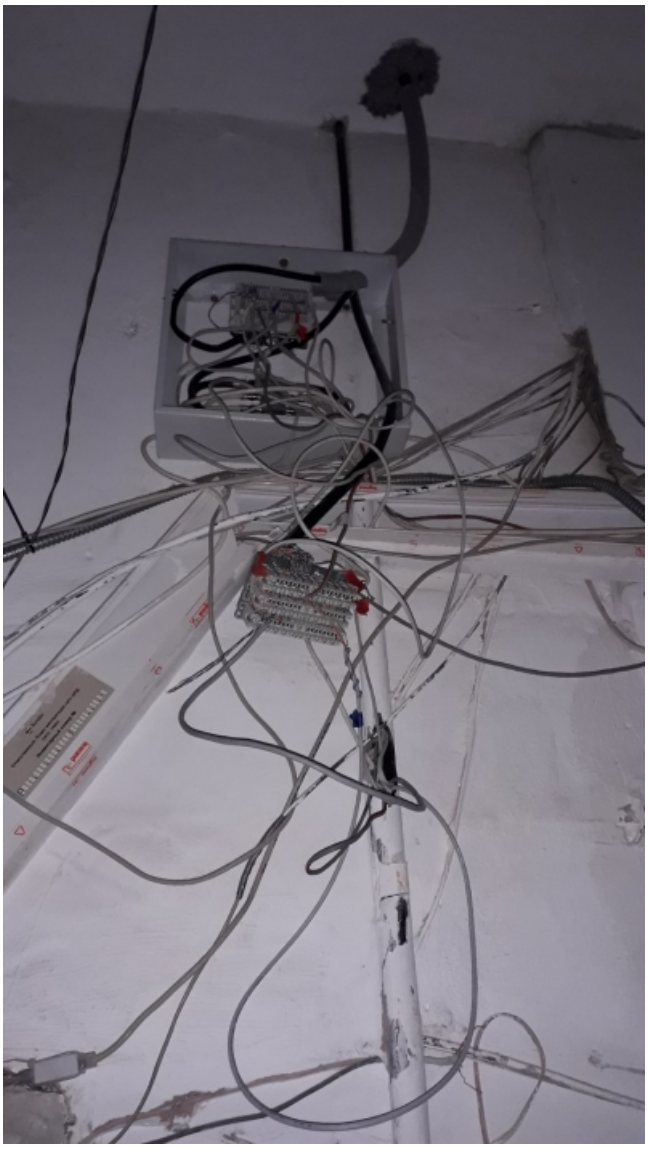

Пандемия и нас, монтажников затронула. СОблюдаем дистанцию, общаемся удаленно. Монтажный чат:

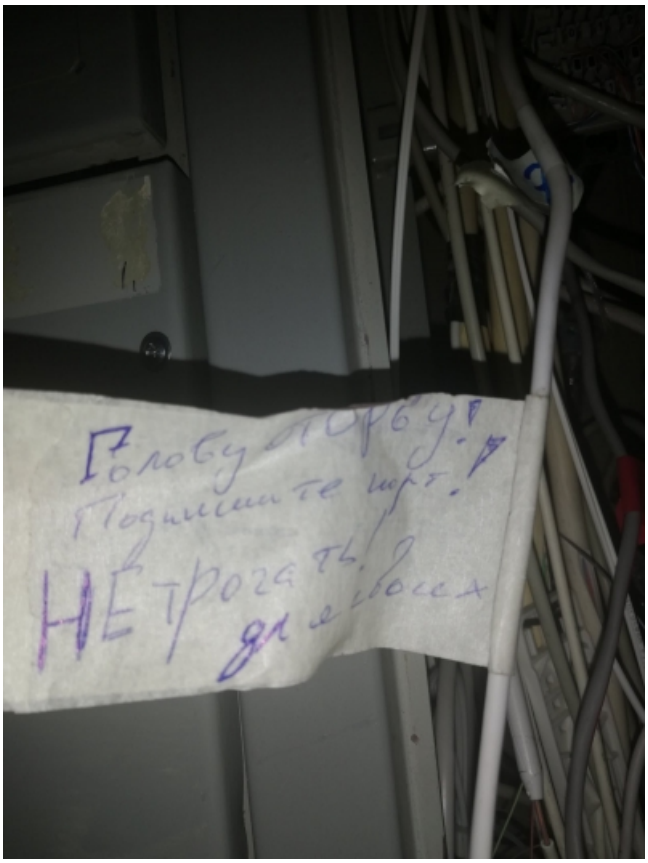
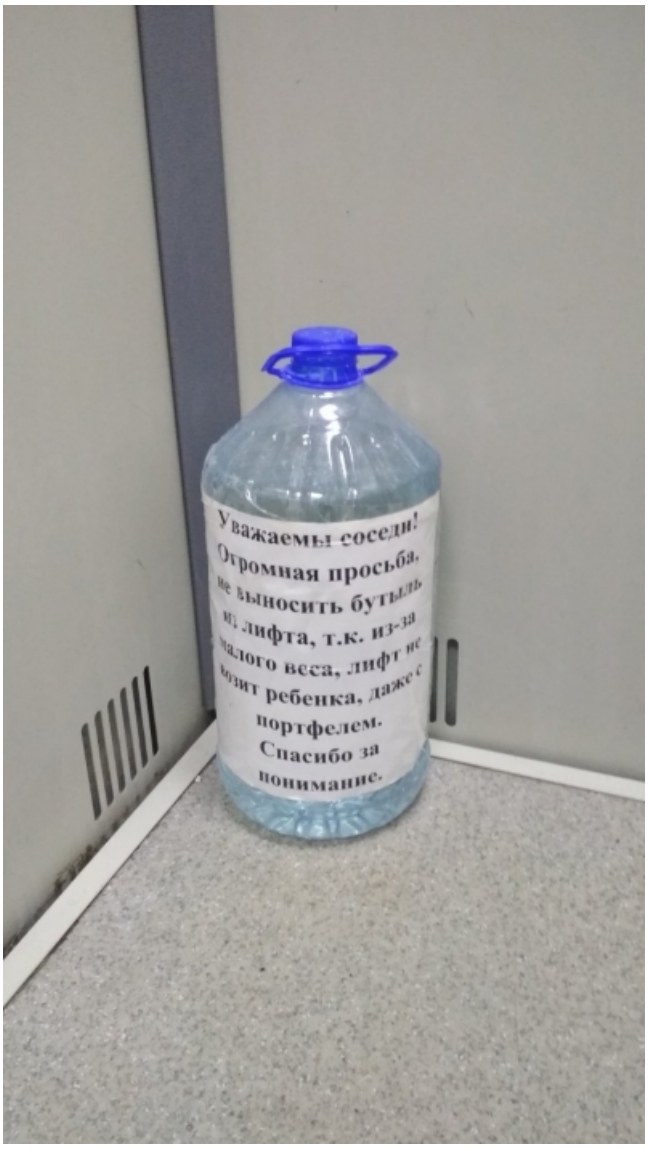
Такой утяжелитель я встретил в одном из лифтов многоэтажки, поднимаясь в лифте на чердак: