Весела и разнообразна монтажная жизнь

Весела и разнообразна монтажная жизнь. Чего только не встретишь на трудовом пути. Вот например - электрика в свободном доступе, может пользоваться любой желающий:

Попадая в подъезд, можно увидеть присутствующих операторов связи:

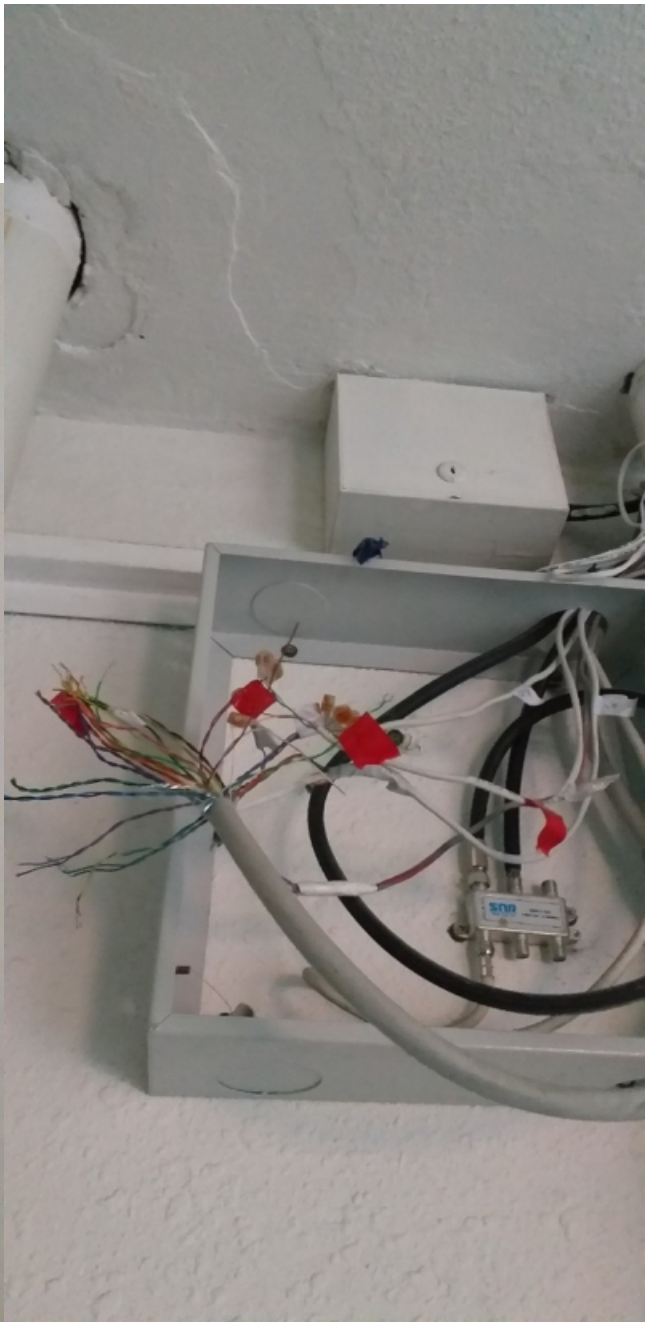

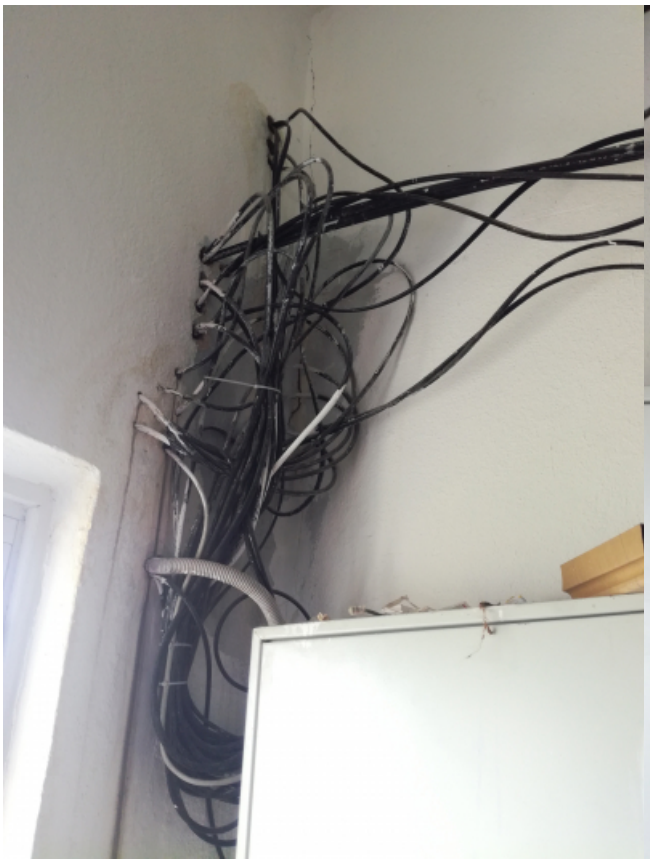

По вторичным признакам всегда определишь, что здесь недавно были коллеги связисты:

Временами попадаются очень "умные" нелегалы:

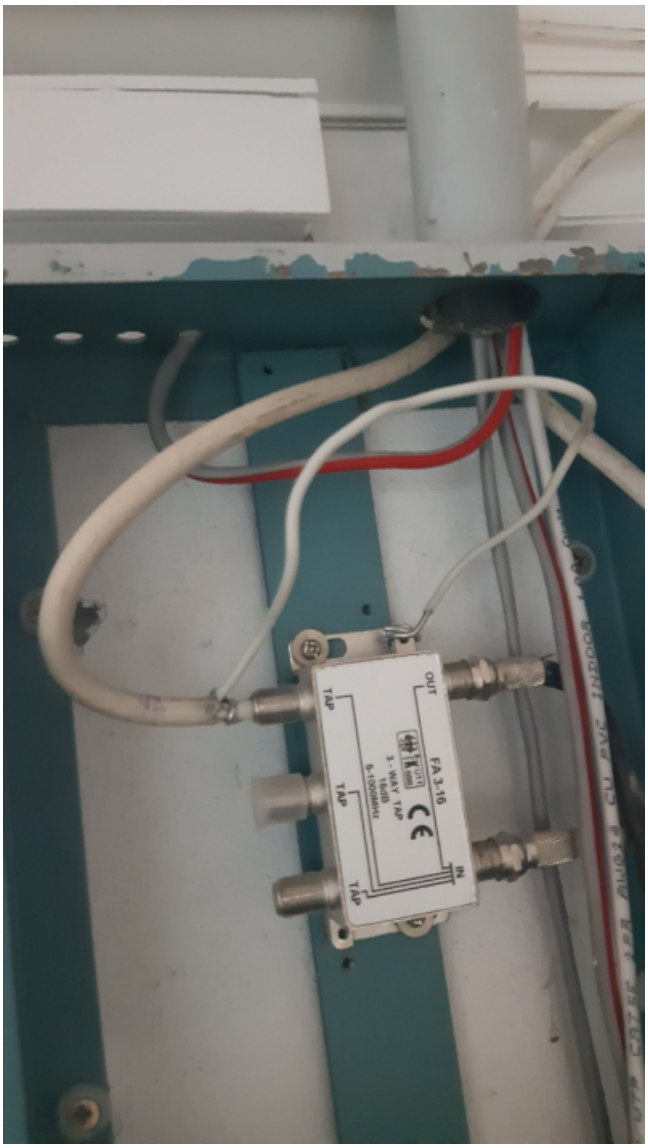

Можно найти помеху из-за некачественного монтажа:

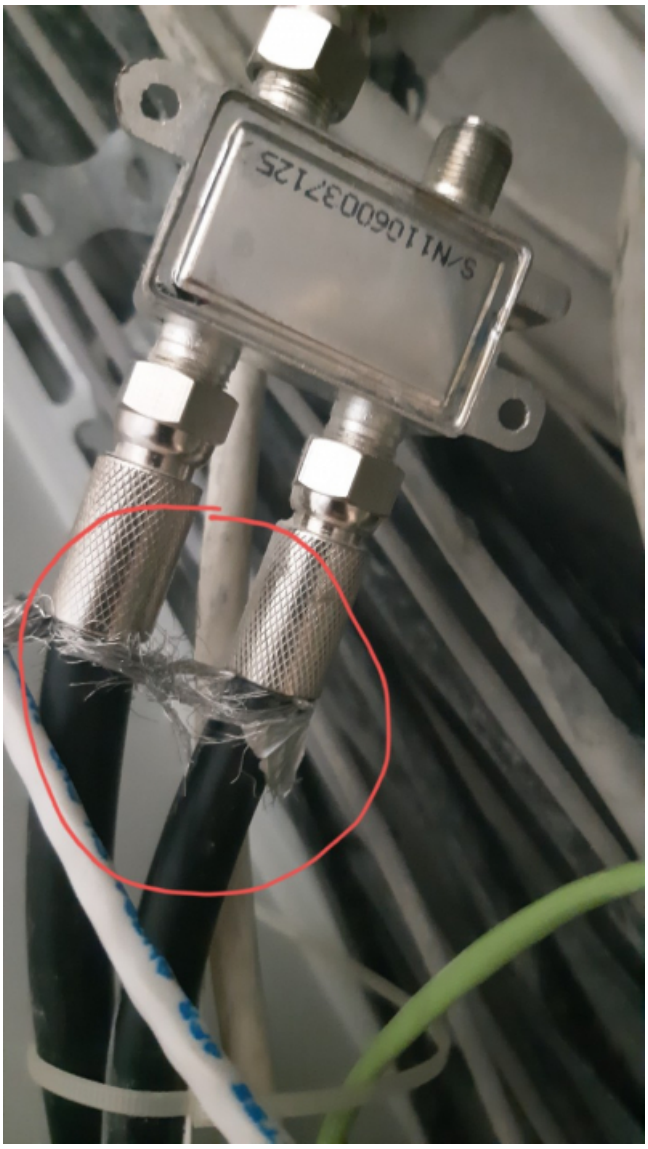

Далее, поползать по тех.этажу, рассматривая местное оборудование:

Затем выйти на крышу, оглядеть просторы:

А иногда веселые моменты попадаются в квартирах абонентов. Шест? Видимо стриптизом увлекаются:

Ну а что это такое объяснять не нужно: