Витая пара с чердака до абонента

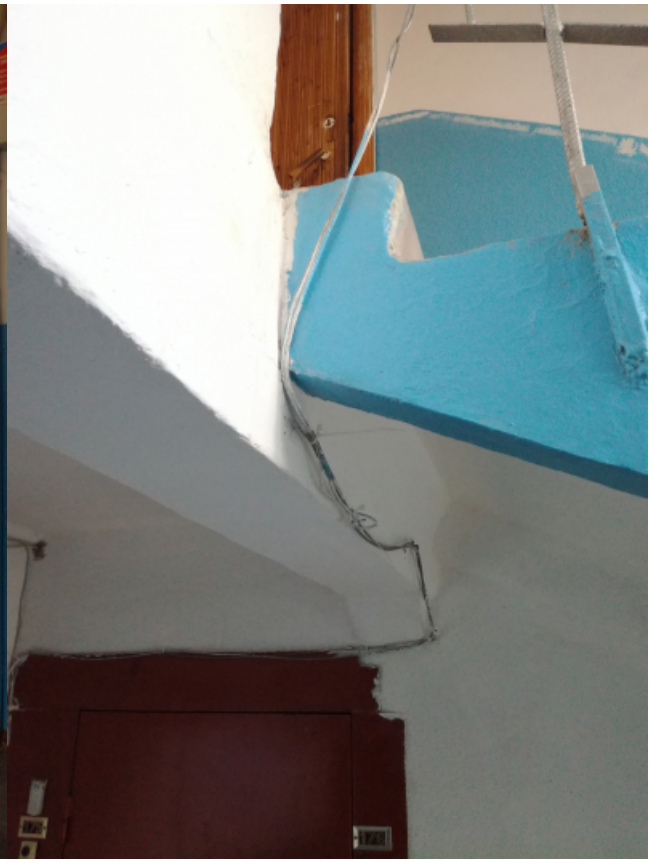

[Витая пара с чердака до абонента]