Перемещения и наблюдения монтажника

Итак, стандартный, среднестатистический вход на технический этаж низковатый и не самый удобный. Мне иногда кажется, что тех. этажи специально делались неудобными для премещения, чтоб посторонние не ходили:

Освещения нет и не было или было, но не функционирует.

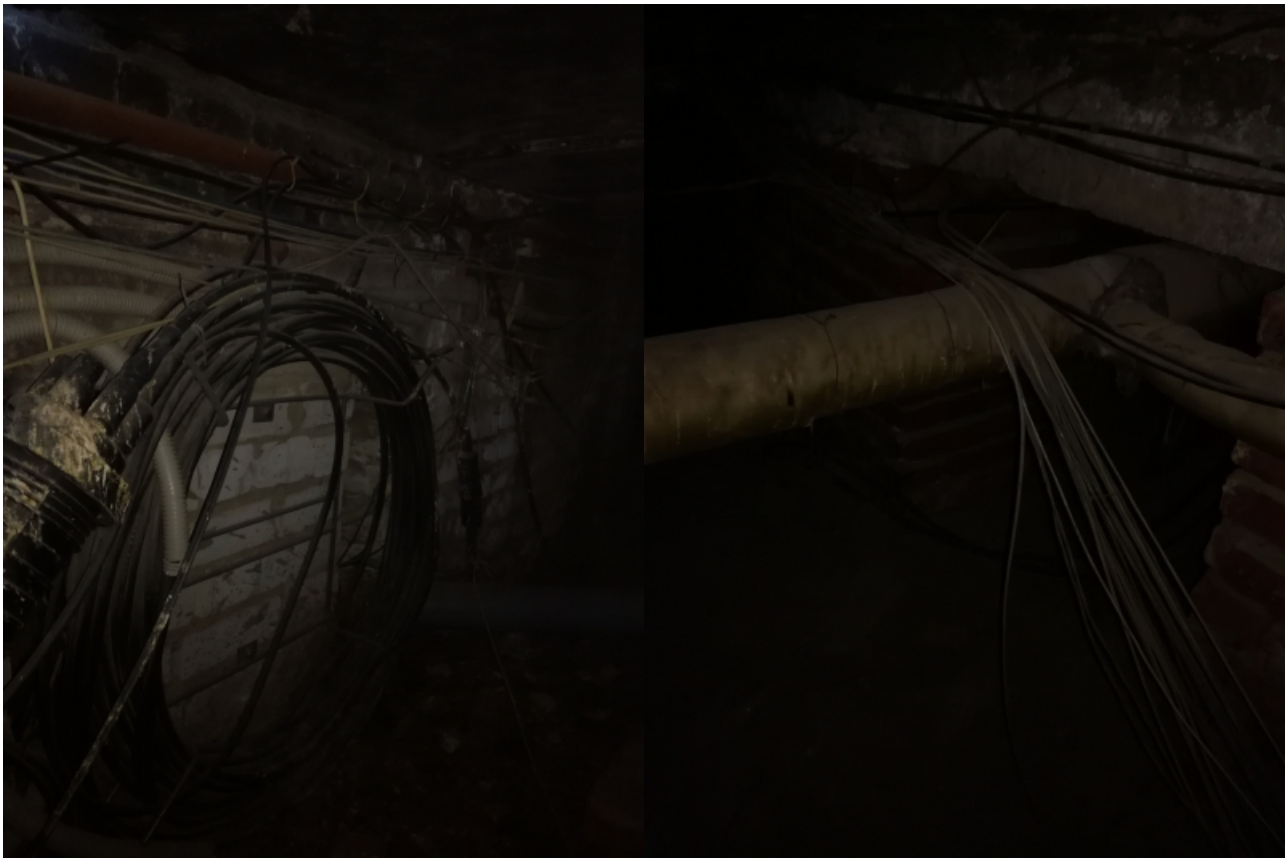

Везде инженерные коммуникации и домовые сети:

Перемещаясь по чердаку всегда нужно внимательно смотреть под ноги, потому как запнуться и травмироваться можно запросто.

Время от времени на общем сером фоне мелькнет яркое пятно:

Кругом ящики операторов связи:

Чердачная электрика:

И другие обычные виды:

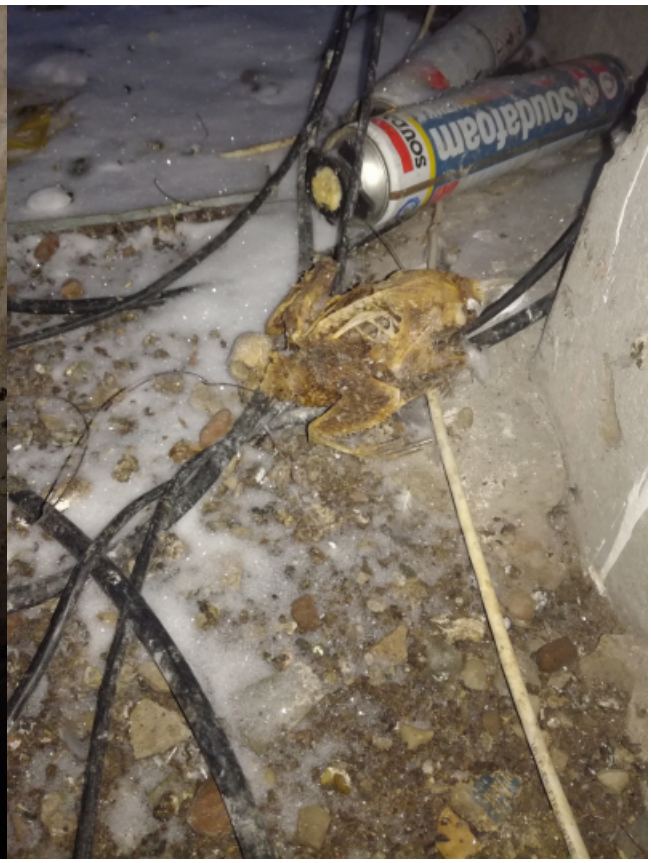

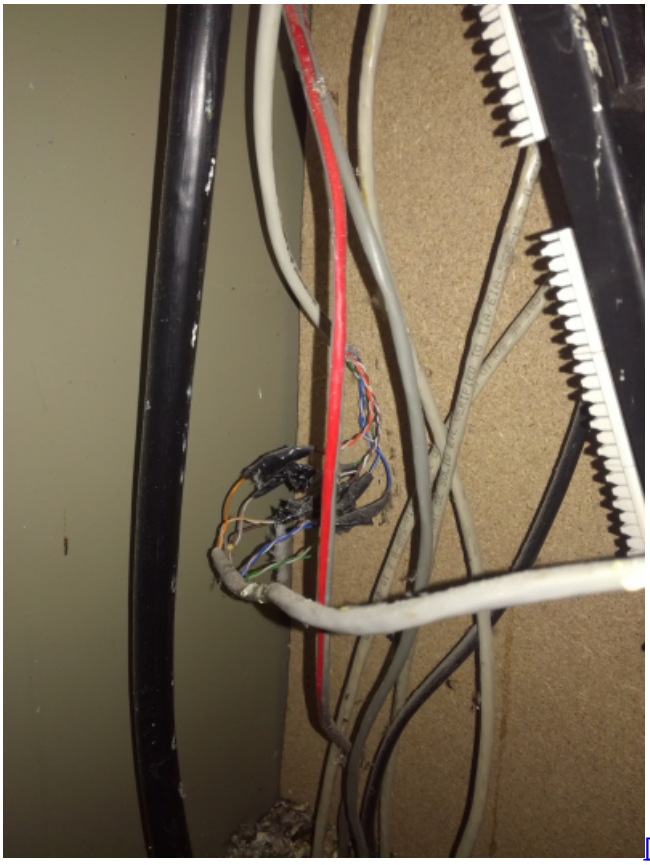

[Перемещения и наблюдения монтажника]