Соединения, шлейфы и стояки

Зашёл я как-то в подъезд по производственной необходимости. Обычный такой, ничем не примечательный подъезд, как десятки и сотни подъездов в больших домах нашего города. Немного был удивлён количеством скруток и стяжек, да и состоянием кабельного хозяйства в целом. Чем и хочу с вами поделиться.

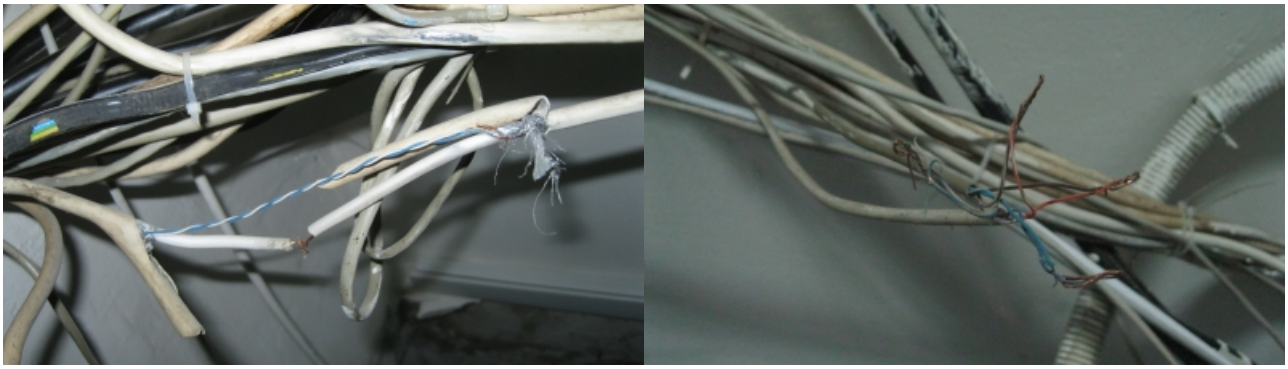

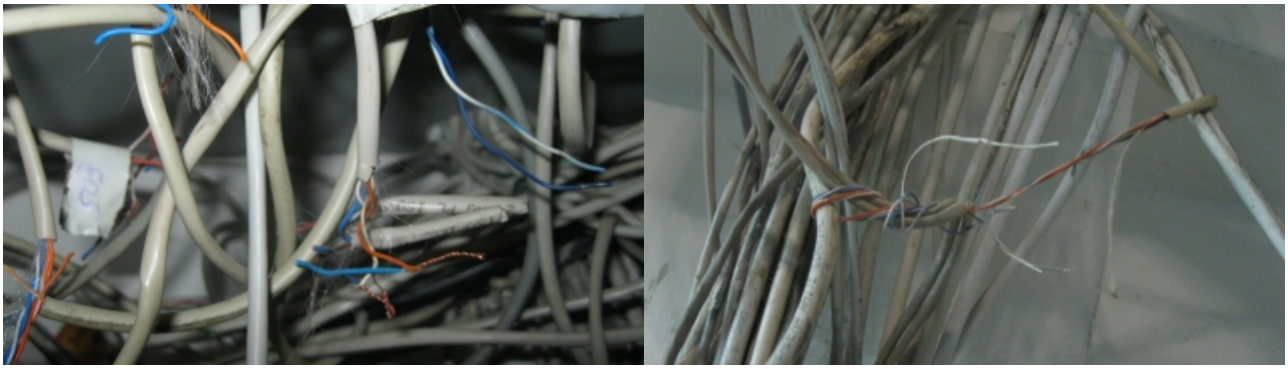

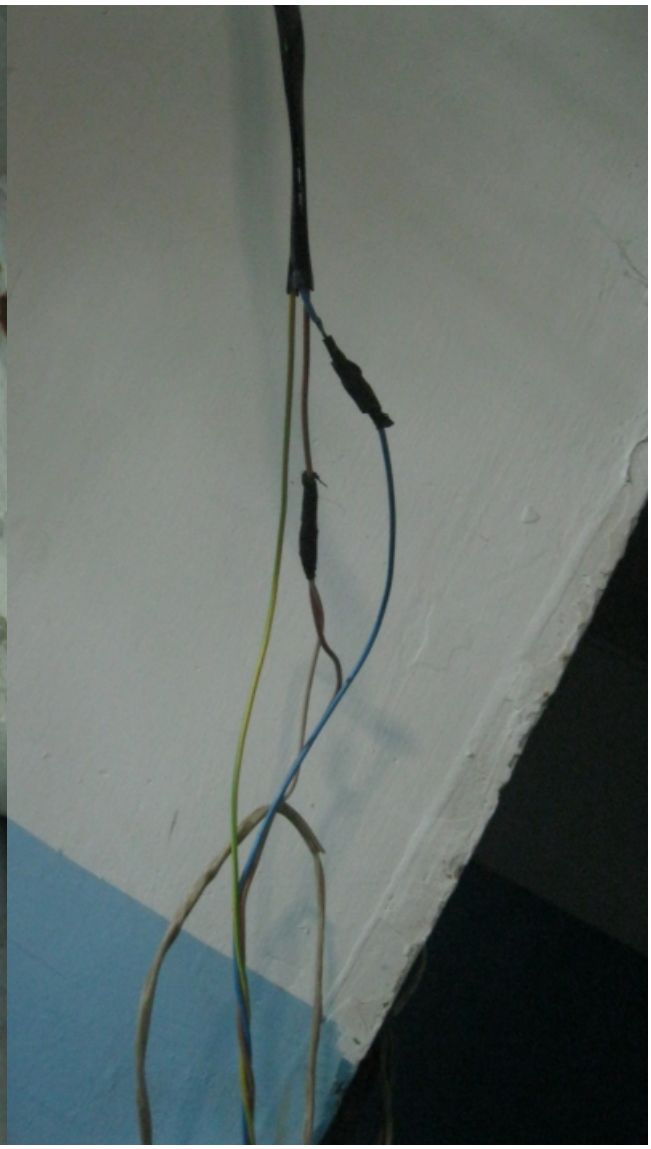

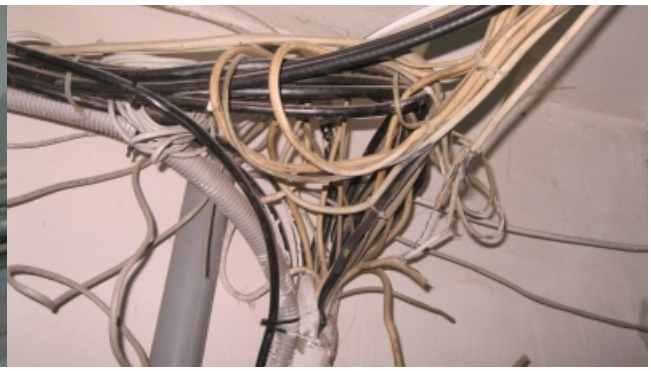

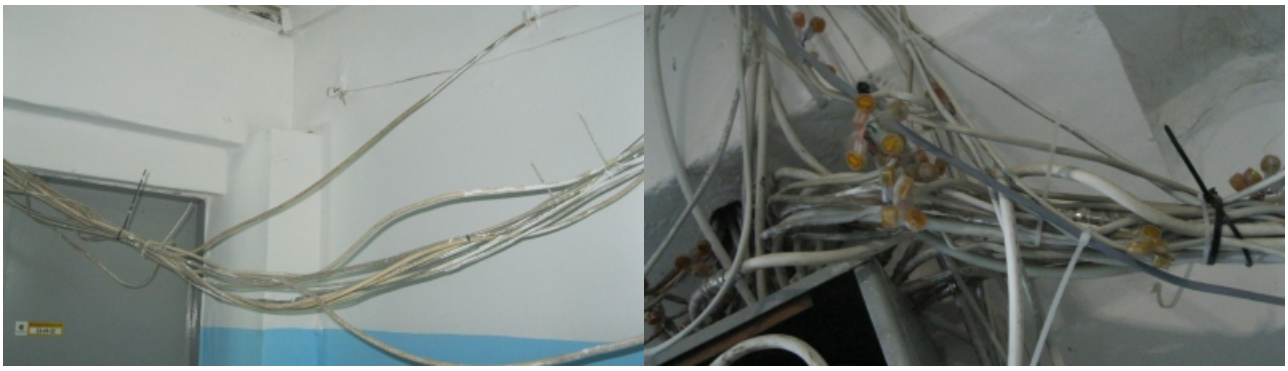

[Соединения, шлейфы и стояки]

Посмотрим парочку видео - там видно все сплетения и паутины кабелей, которые не так то просто отследить, откуда они появляются и куда уходят.