Ужасы старых пятиэтажек

Старые пятиэтажки, хрущевки, общаги - когда-то почти элитное жилье. Собственно, стояки в старых домах мало чем отличаются от новостроек, но все-таки там, как правило, всё хуже, старее и грязнее.

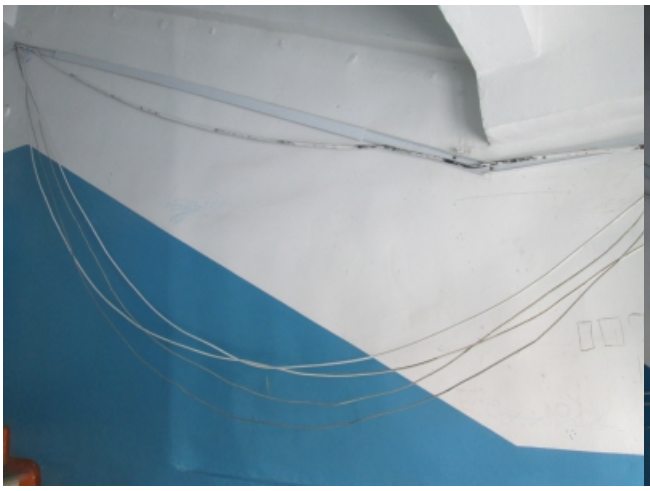

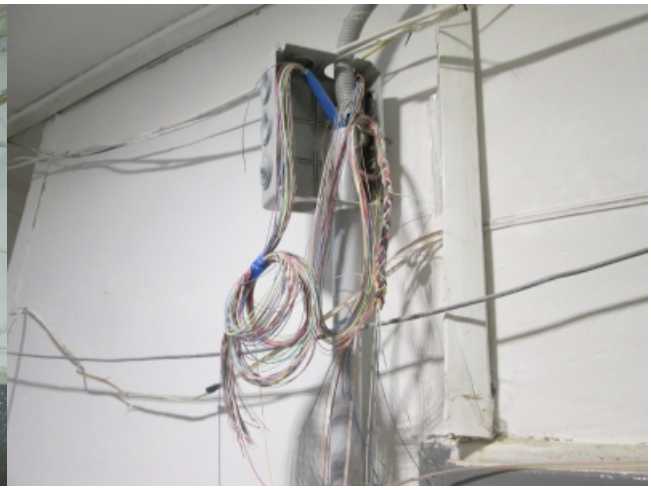

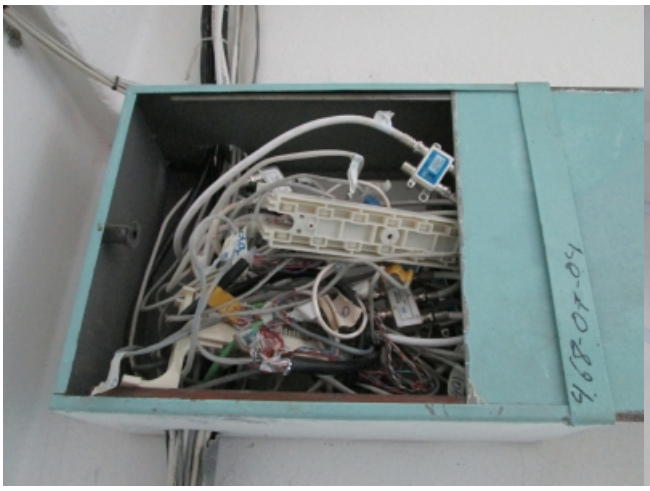

Отличительной чертой старых домов являются страшненькие входы на тех. этажи. Петли старые,

люки хлипкие, того и гляди, все само собой развалится, но замков навешано столько, что банковские хранилища обзавидуются.

[Ужасы старых пятиэтажек][Ужасы старых пятиэтажек]

[Ужасы старых пятиэтажек][Ужасы старых пятиэтажек]

Период полураспада этих зданий давно позади...

[Ужасы старых пятиэтажек][Ужасы старых пятиэтажек]

Не хочется мне свой фоторасказ на грустной ноте заканчивать. Живут в пятиэтажках и весёлые люди-кулибины. :)

[Ужасы старых пятиэтажек]

А веселые и экономные люди у них сети прокладывают.

[Ужасы старых пятиэтажек]