Зачем нужны кабель-каналы?

Благодаря быстрыми темпами развивающейся кабельной инфраструктуре, наши подъезды выглядят не очень красиво как снаружи...

...так и внутри.

Про слаботочную часть электрощитов я вообще молчу.

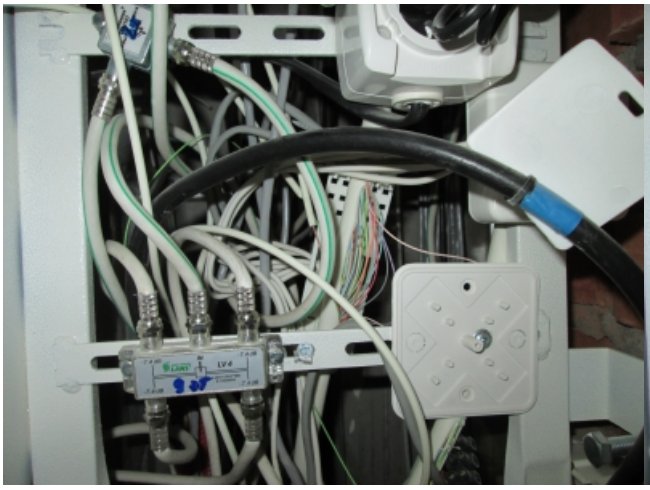

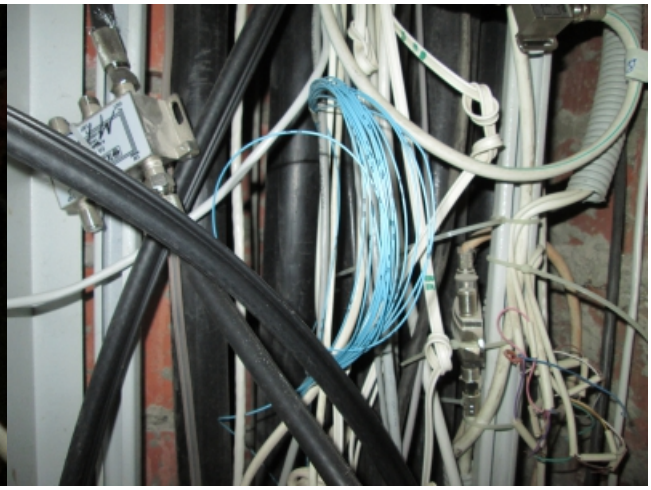

И даже там, где проложены альтернативные стояки, выглядит всё не очень красиво.

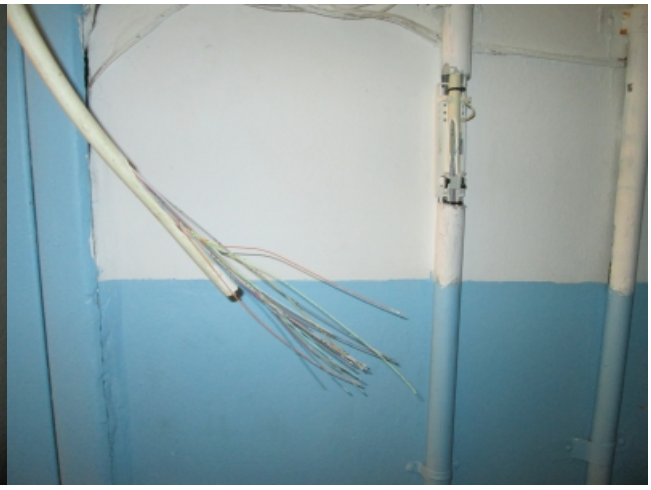

Какой выход из этого безобразия видят управляющие компании? Конечно, установка кабель-каналов. Только вот спустя некоторое время, заходишь в подъезды и думаешь: а зачем эти короба тут прокладывали?

[Зачем нужны кабель-каналы?][Зачем нужны кабель-каналы?]

[Зачем нужны кабель-каналы?][Зачем нужны кабель-каналы?]

[Зачем нужны кабель-каналы?][Зачем нужны кабель-каналы?]

[Зачем нужны кабель-каналы?][Зачем нужны кабель-каналы?]

[Зачем нужны кабель-каналы?][Зачем нужны кабель-каналы?]

[Зачем нужны кабель-каналы?][Зачем нужны кабель-каналы?]

[Зачем нужны кабель-каналы?][Зачем нужны кабель-каналы?]

[Зачем нужны кабель-каналы?][Зачем нужны кабель-каналы?]

[Зачем нужны кабель-каналы?][Зачем нужны кабель-каналы?]