Почти антиужастик

Все чаще и чаще операторы связи заходят в домохозяйства снизу, через подвалы. Загонят нас, однако, скоро всех под землю. Станем не чердачниками, а канализационщиками :). Возможно, это и неплохо, потолки в современных подвалах высокие, передвигаться можно в полный рост, витая пара и коаксиал в каждую квартиру закладываются при строительстве, сводятся телевизионка в слаботочку, а витуха в специальную комнату связи. Работу это облегчает в разы. Не то, чтобы я готов был назвать этот фотоочерк настоящим антиужастиком, нет конечно, но все-таки, может, кому интересно посмотреть будет на более-менее приличные условия работы.

Подвал и подвальный кабельрост.

Комната связи

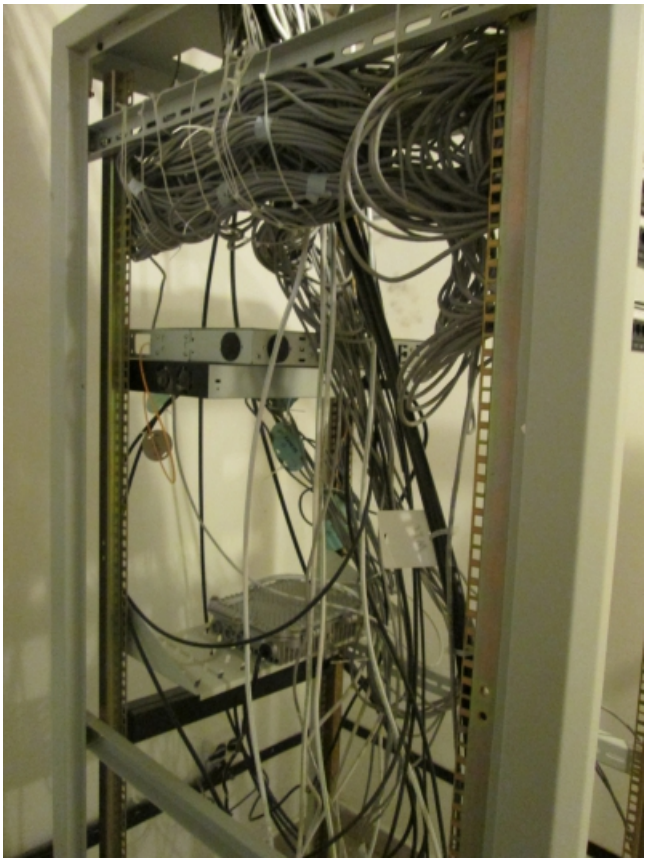

Ещё немного подвала

Чья-то комната отдыха