Ужасы слаботочки в электрощитах

Всё чаще и чаще управляющие компании запрещают провайдерам строить альтернативные стояки. Всё чаще и чаще приходится монтажникам тянуть сети через многострадальную слаботочку. Хорошо, если слаботочная часть электрощита забита не под завязку. Хорошо, если шахты относительно свободны (точнее, хорошо, если они вообще есть, и предусмотрены не только под электрику). Тогда не работа, а просто праздник!

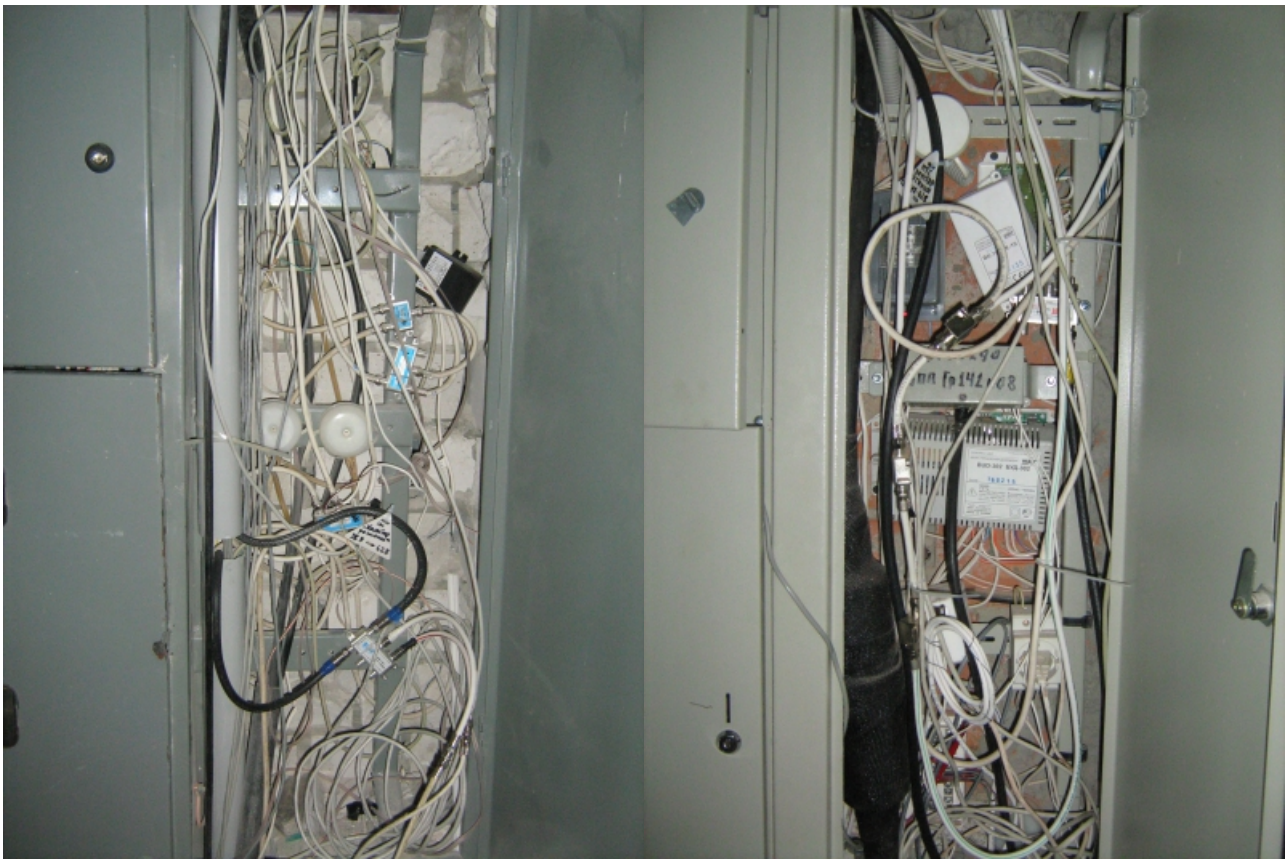

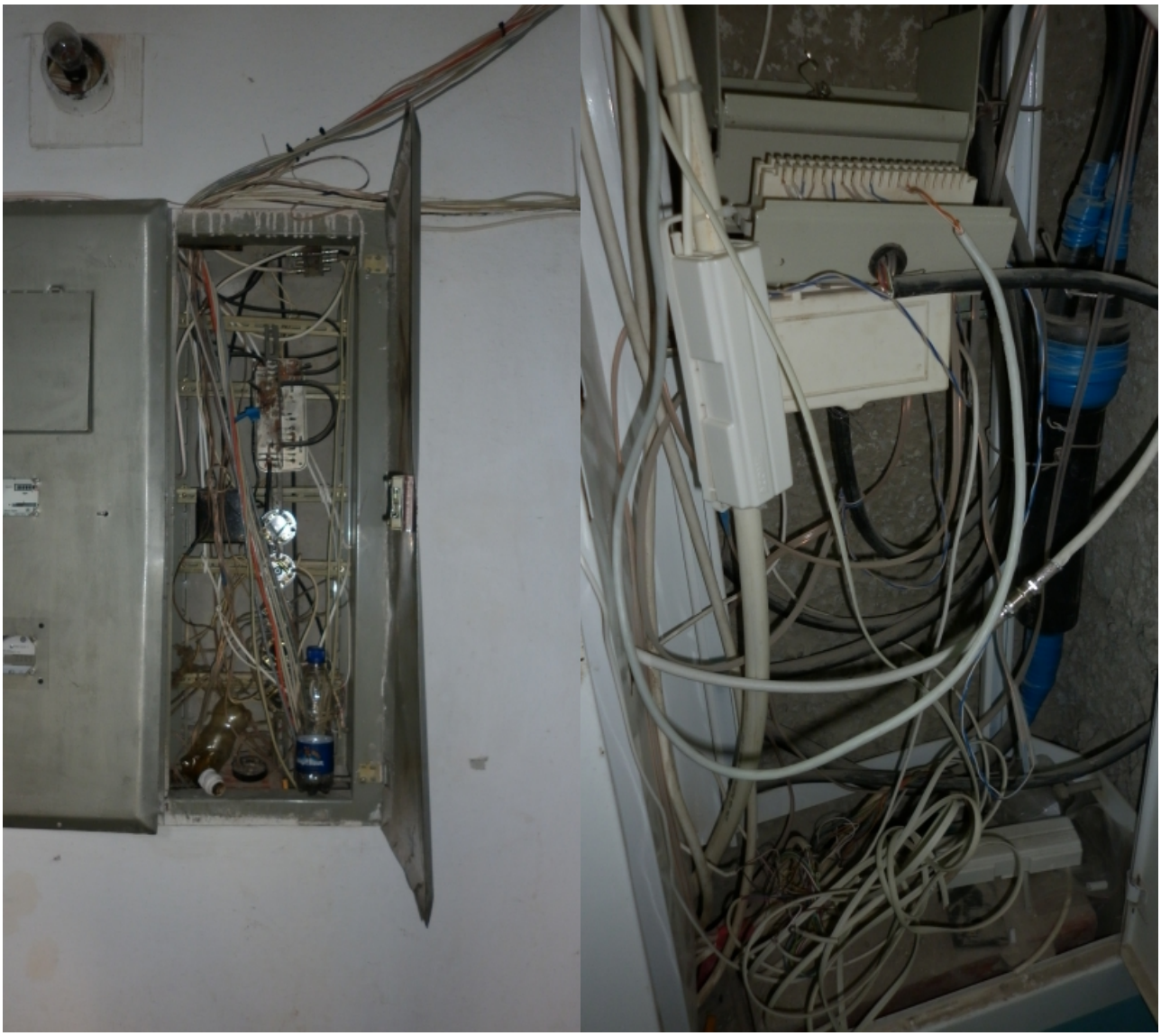

Свободная слаботочка.

Хуже, когда в ней уже присутствуют несколько операторов.

Не совсем свободная слаботочка.

Хорошо, когда в силовой части электрощита соблюдены хоть какие-то правила. Чаще, все сделано на «прости господи», и держится на честном слове.

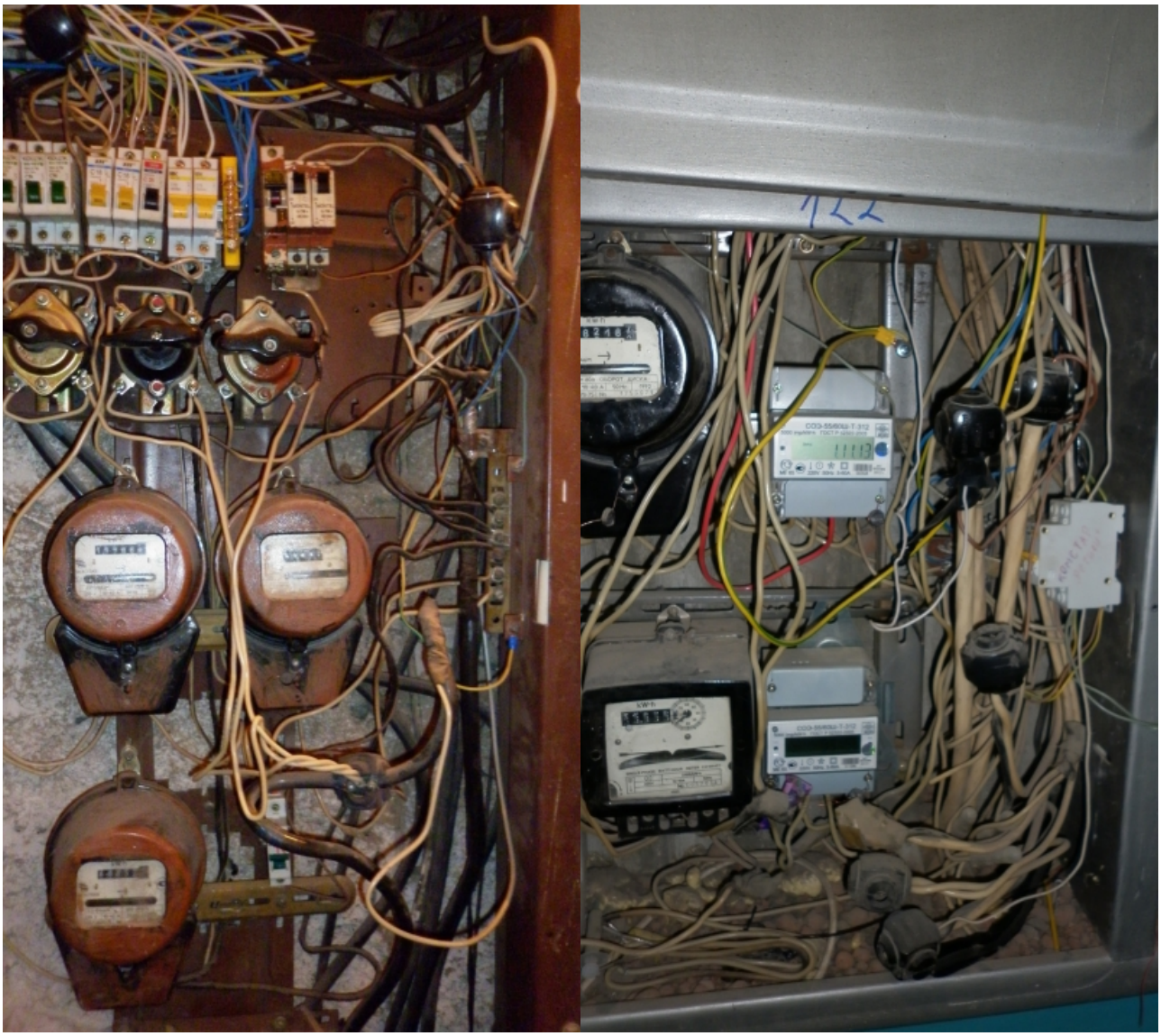

Среднестатистические щиты.

Хуже, когда силовая и слаботочная части начинают перемешиваться между собой.

Электрика в слаботочке.

И к моему огромному сожалению, это не единичные случаи. В последнее время это становится, практически, нормой. Через подобные щиты и этажные шахты бывает несколько проблематично продёргивать кабели.

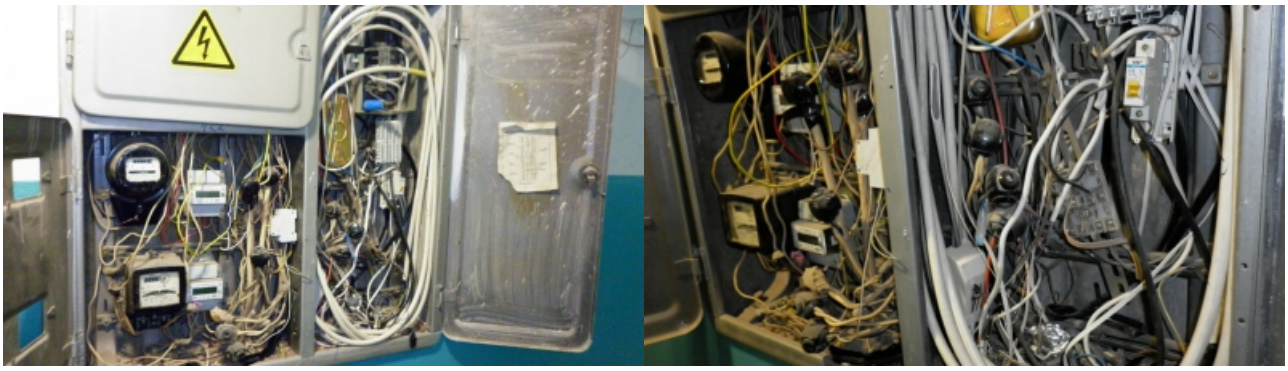

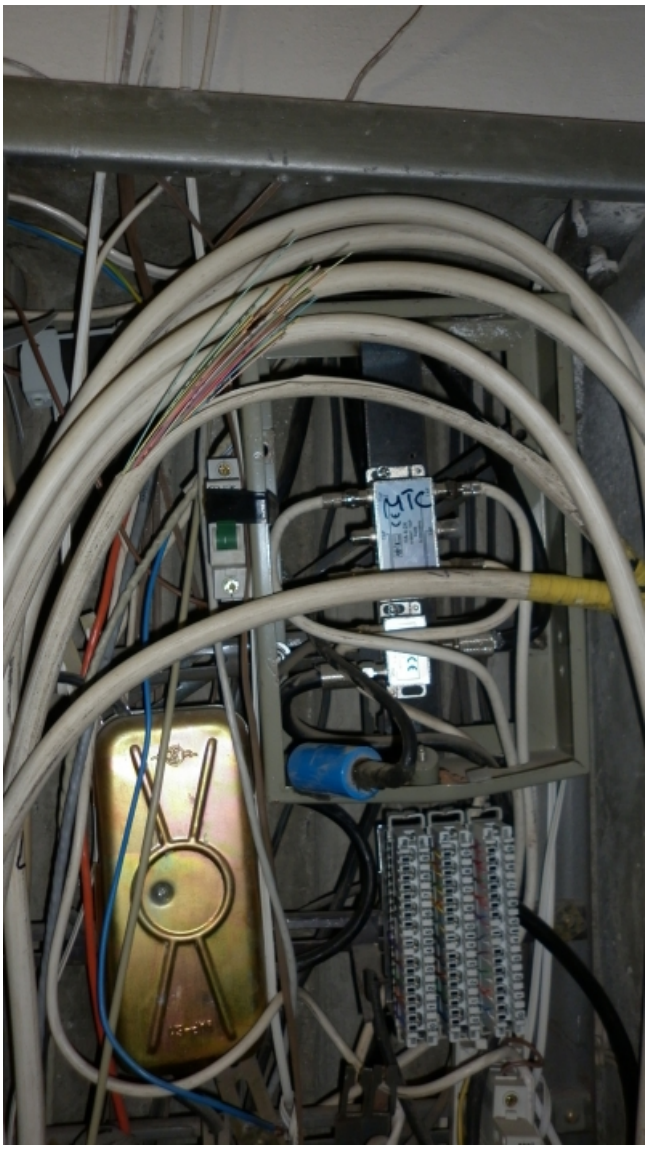

К слову сказать, на мой предвзятый взгляд, поражение электрическим током не самая большая опасность поджидающая монтажника в электрощите. Больше всего меня пугают использованные медицинские шприцы, которые попадаются если не в каждом втором, то в каждом четвёртом электрощите. Причем те, кто их туда помещает, стараются их спрятать. Поэтому всегда присутствует опасность наколоться, даже сквозь перчатку.

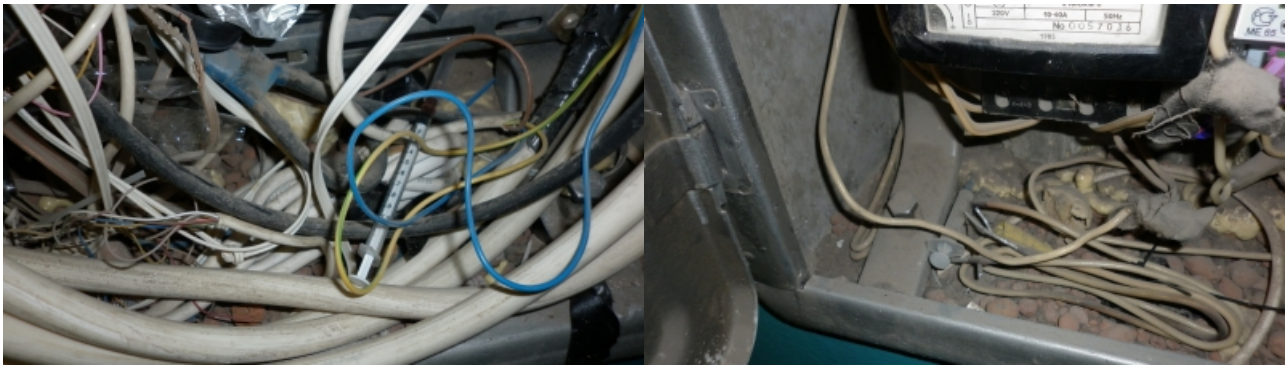

Шприцы.

Ну и в заключение, ещё несколько весёлых электрических картинок из жизни техника-сервисника.

[Ужасы слаботочки в электрощитах][Ужасы слаботочки в электрощитах][Ужасы слаботочки в электрощитах][Ужасы слаботочки в электрощитах][Ужасы слаботочки в электрощитах]

Прислал ivntv