Чердачные сети (фотоэкскурсия)
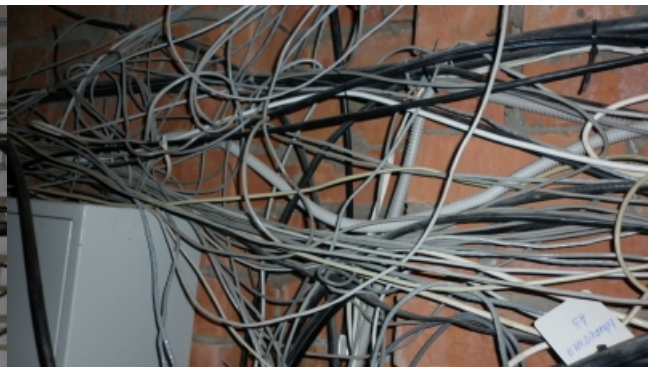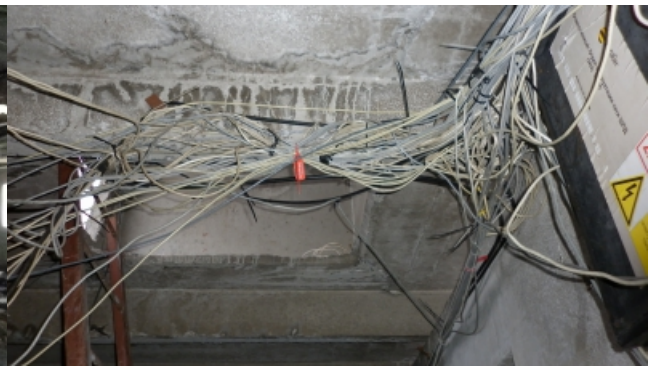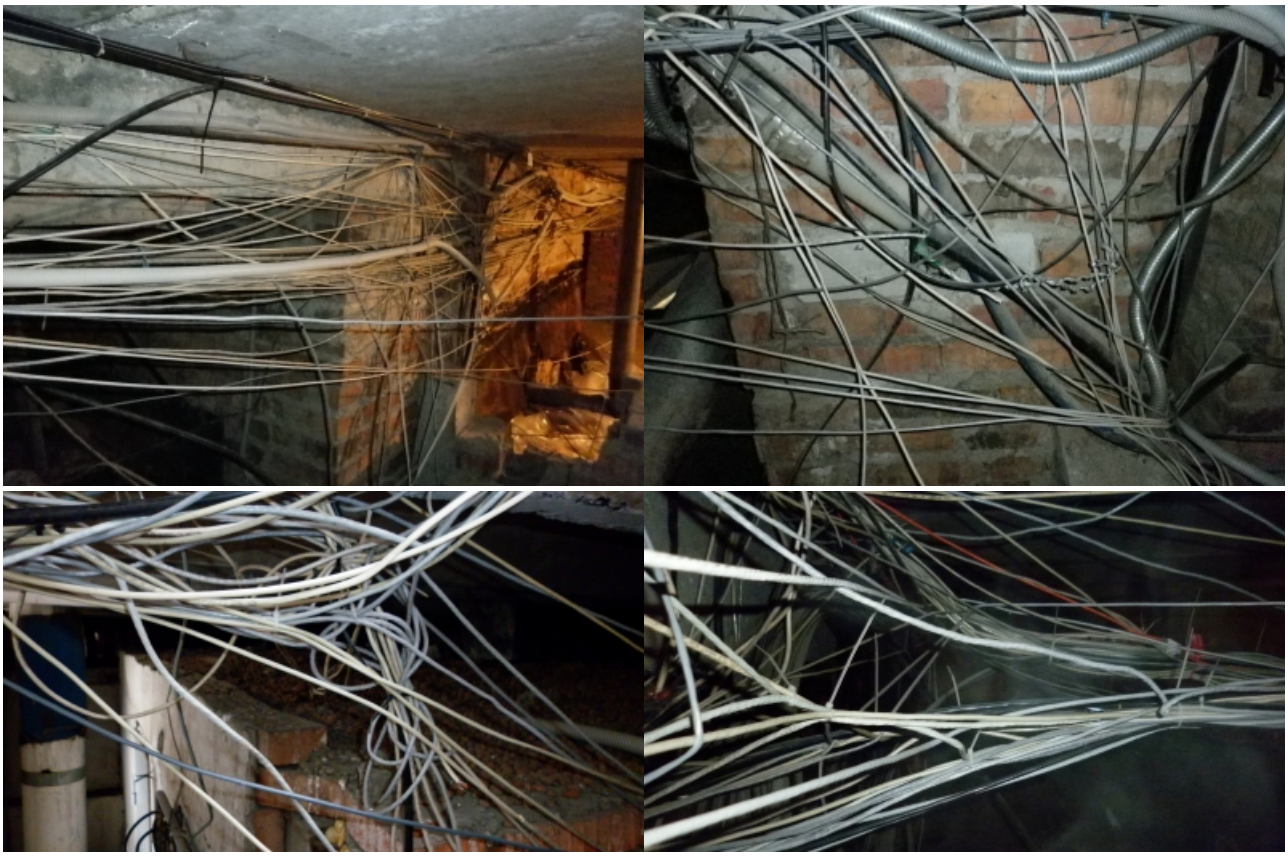
Вот они, незаметные для обычных пользователей вены современного интернета. Местами такие, что не каждый ужастик может с ними потягаться.