Идеальный ящик

Возможен ли он вообще самый правильный, самый красивый, самый удобный и самый простой… для краткости назовем его ИДЕАЛЬНЫЙ ящик? Ведь даже если собрать все по инструкции, согласно спущенным сверху директивам, не факт, что ящик будет удобен в эксплуатации. А если вдруг авария какая (тьфу, тьфу, тьфу, но всякое бывает и если аварий не будет совсем, то у начальства могут возникнуть вопросы, например: "А нужны ли нам ремонтные бригады? А нужны ли нам вообще монтажники?"). Так вот, а если авария и её надо (кровь из носу) нейтрализовать то, что называется "на скоряк"? Там уже красота не всегда выходит, и причесать потом не всегда получается… А потому и выглядят рабочие сети чаще всего так:



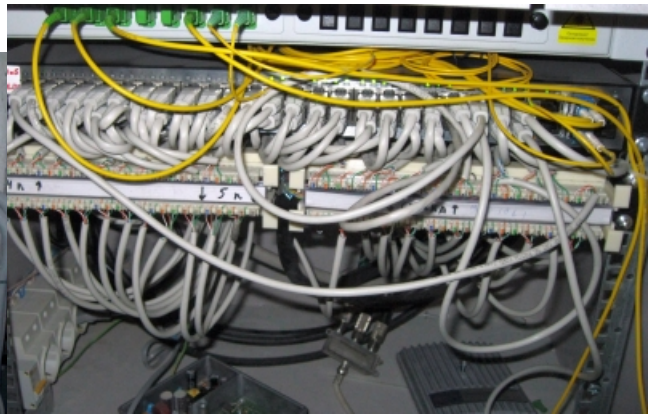



Но всё же, в очередной раз прогуливаясь по техническому этажу, я его нашёл - его даже не закрыли. Вот он идеальный ящик:



Точно никто не придерется, и смонтировать можно что угодно и как угодно (в смысле оборудования и размещения в ящике) - полная свобода для фантазии и самовыражения...