Чердачные встречи, симбиоз









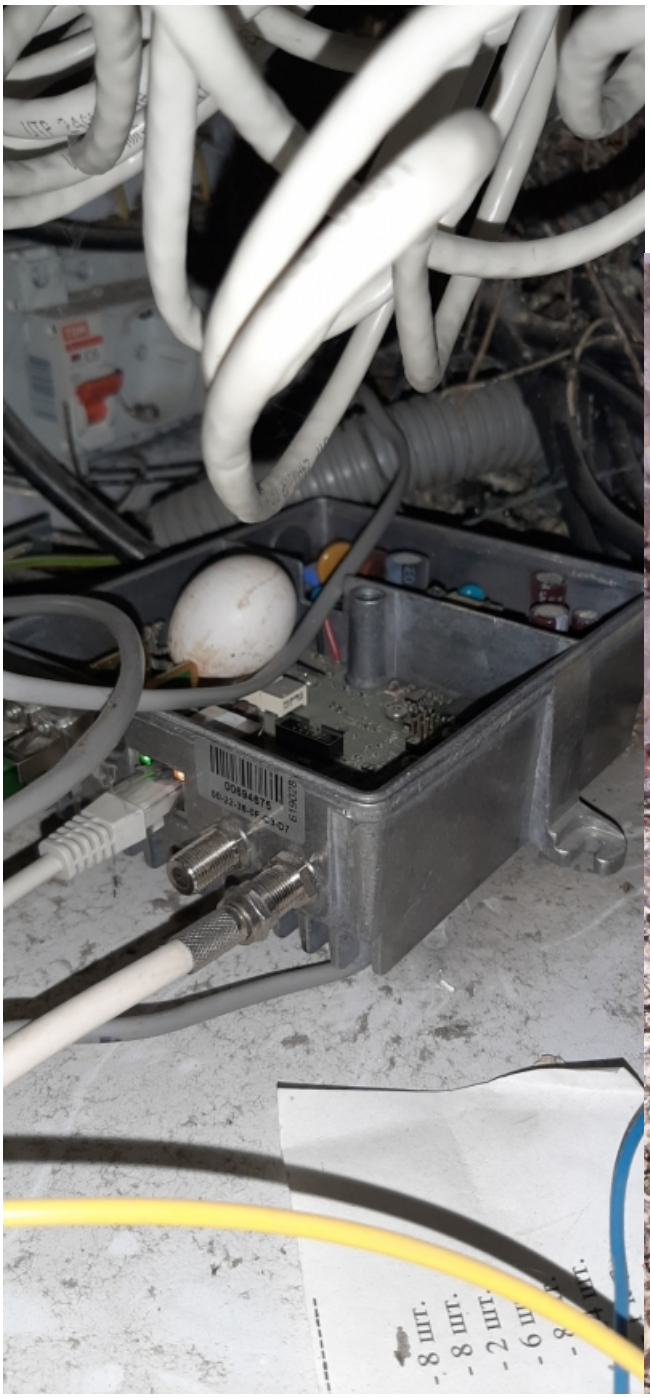



[Чердачные встречи, симбиоз]