Чердачные виды, обитатели, операторы



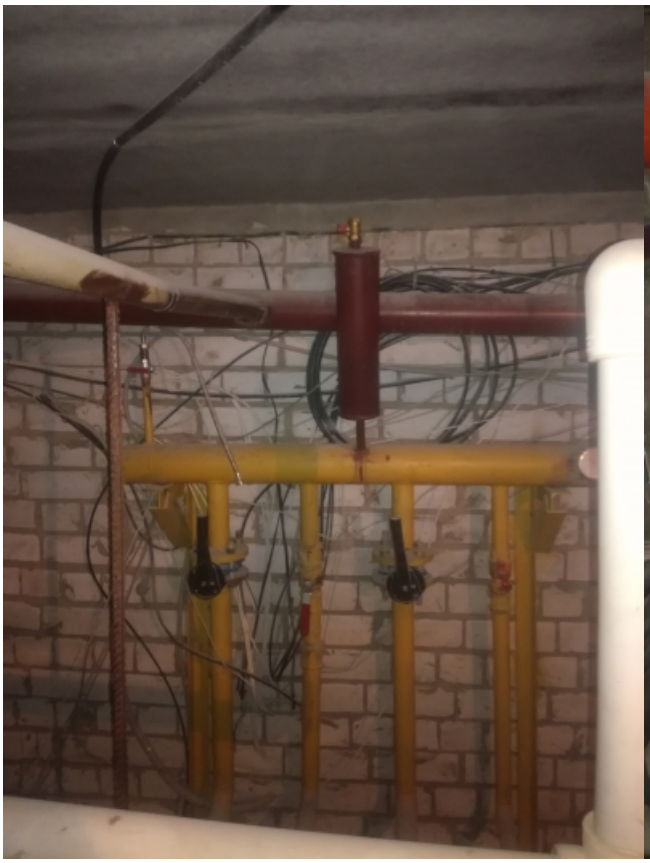












220 v



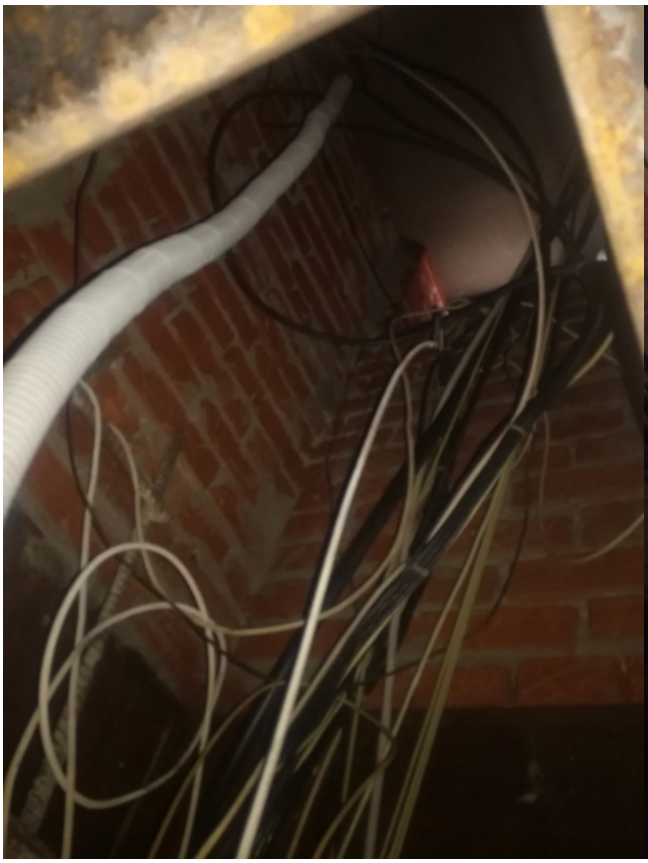
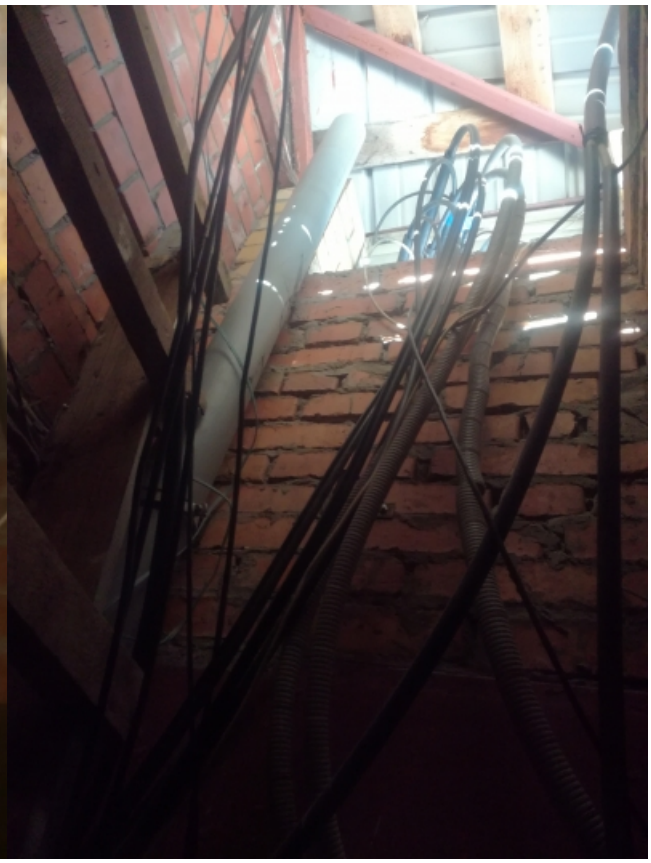



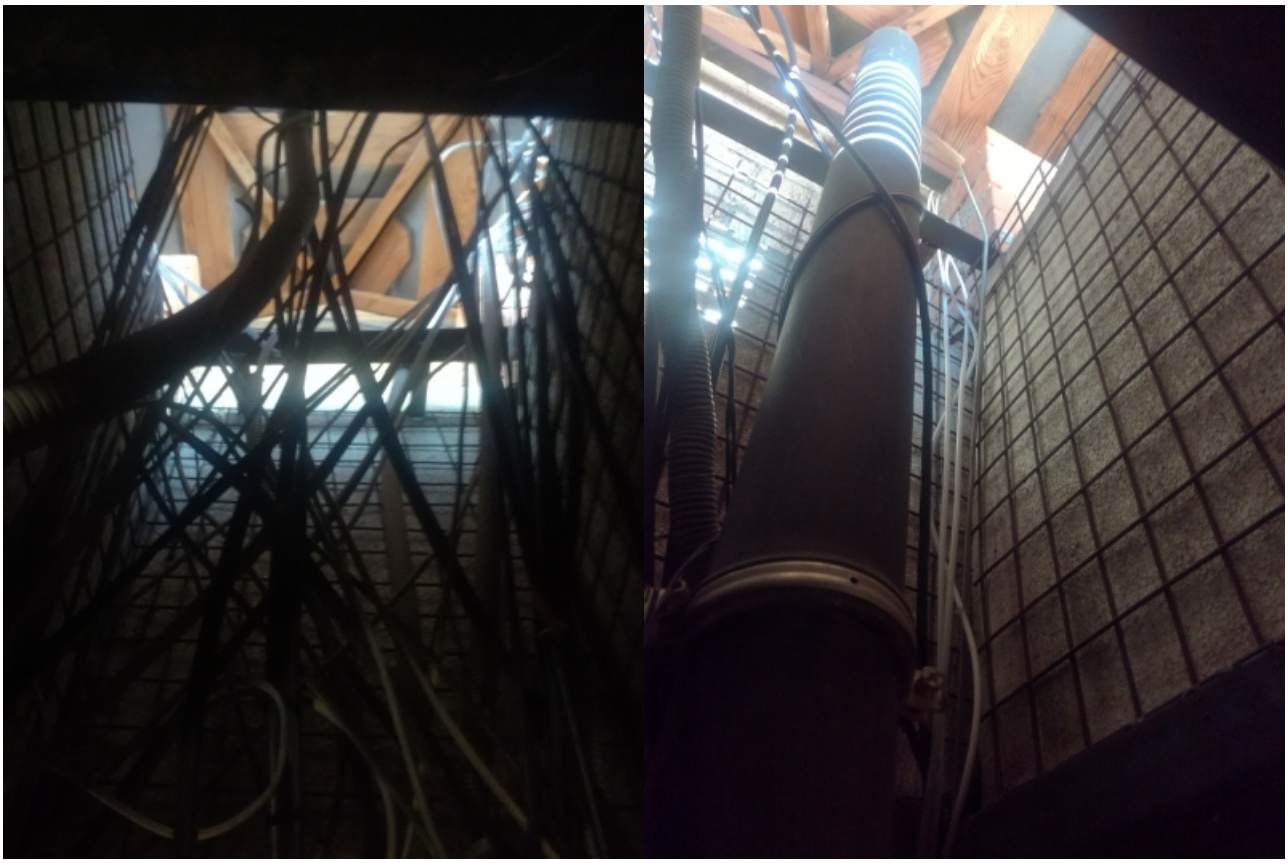



[Чердачные виды, обитатели, операторы][Чердачные виды, обитатели, операторы]

[Чердачные виды, обитатели, операторы][Чердачные виды, обитатели, операторы]

[Чердачные виды, обитатели, операторы][Чердачные виды, обитатели, операторы]

[Чердачные виды, обитатели, операторы][Чердачные виды, обитатели, операторы]

[Чердачные виды, обитатели, операторы][Чердачные виды, обитатели, операторы]