Открытые ящики






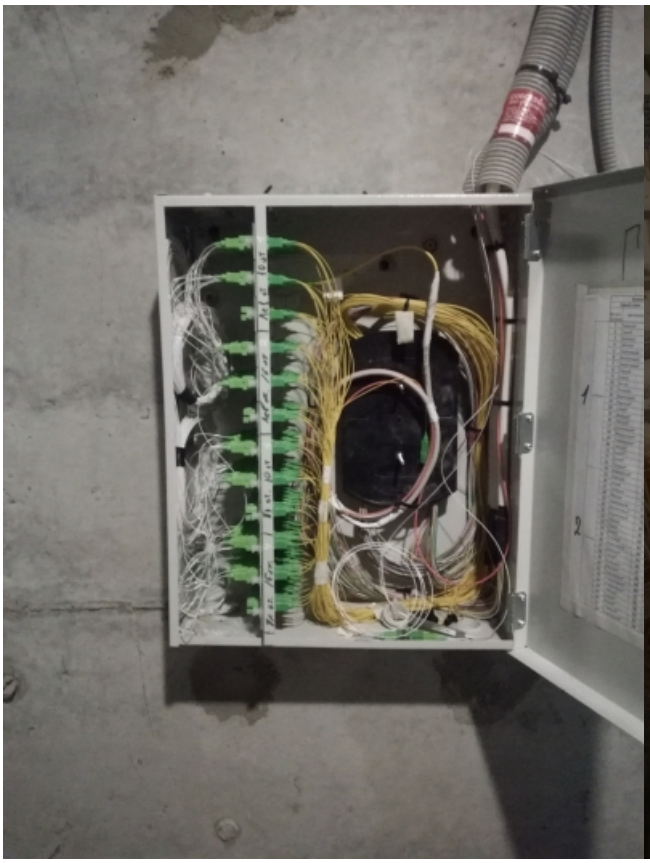



[Открытые ящики]

[Открытые ящики]