Техэтажные виды

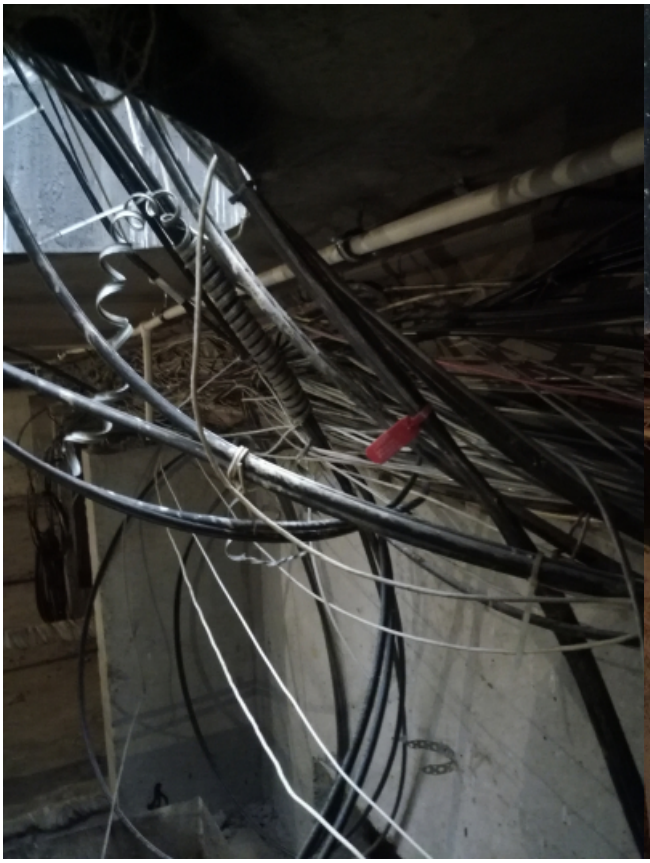




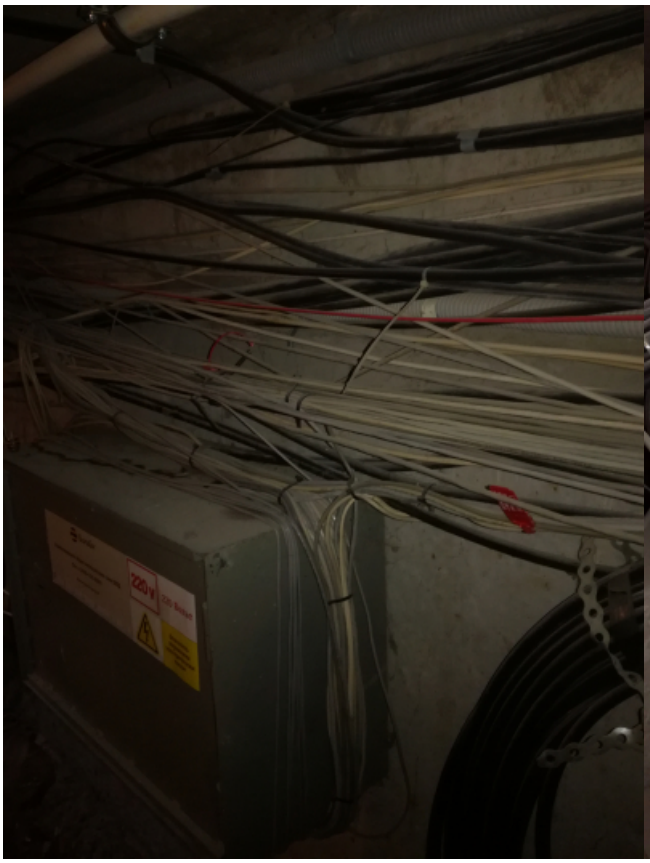

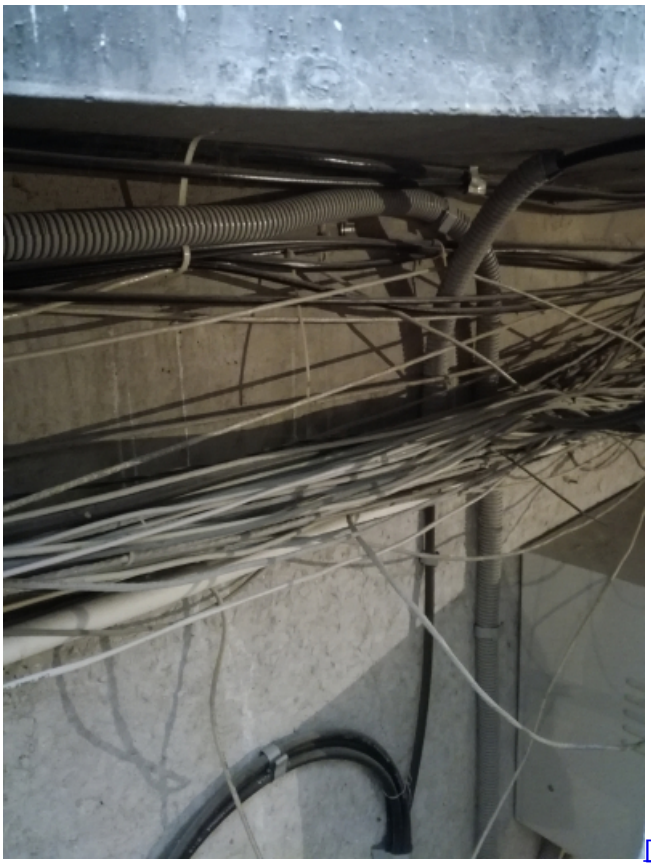
[Техэтажные виды]




2









[Техэтажные виды]