Рабочее разнообразие

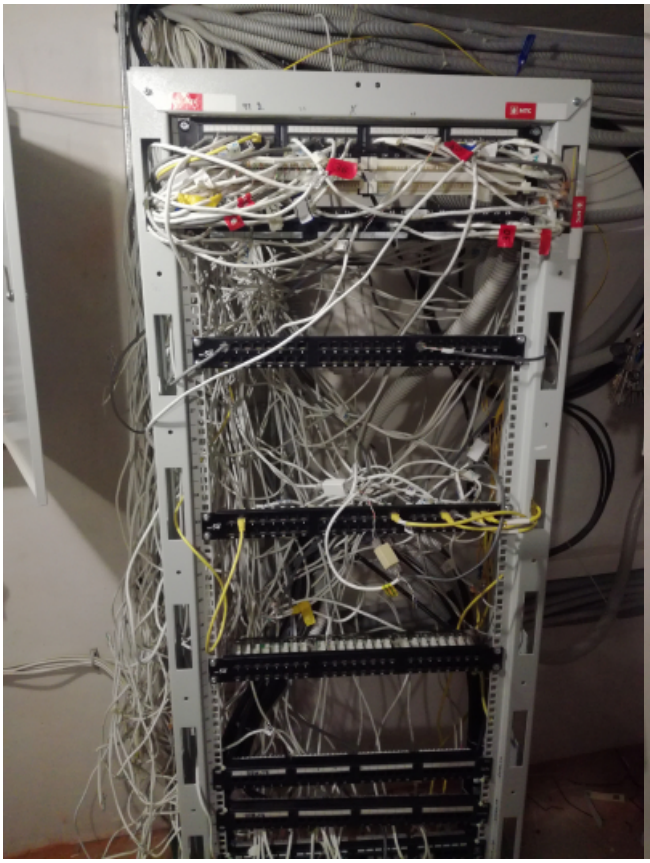


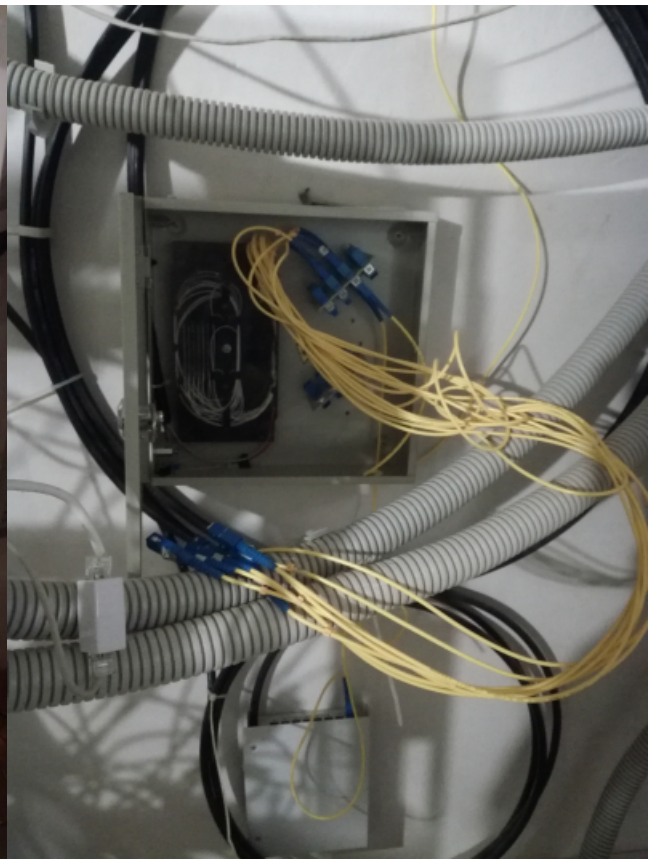




А вот такая картина предстает вниманию на крыше (чистое синее небо, солнечный день без осадков, оборудование Huawei):




А вот в одном из дворов, встретил остатки старой городской телефонии:



Перед новым годом, пришлось много трудиться - в этом доме проводится ремонт кровли. И с заменой стропильных систем и соответственно пострадали наши сети. Сейчас вот так обстоят дела:










