Техэтажный променад








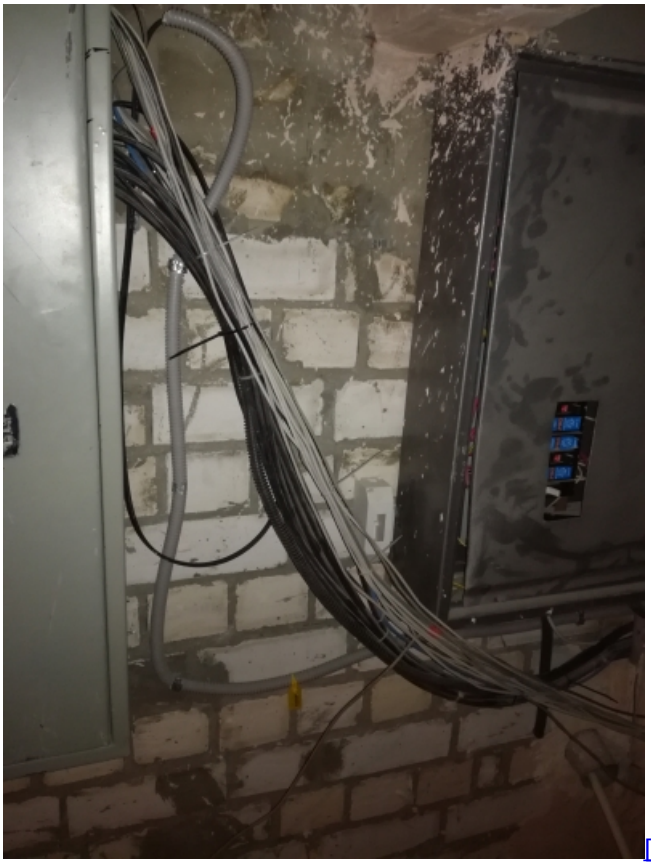
[Техэтажный променад]