Новый дом и сети в нем

В следующий раз постараюсь предоставить вам в этом разделе противоположные фото, с которых можно брать пример для подражания и пользоваться как наглядным пособием для работы. А пока - классика.









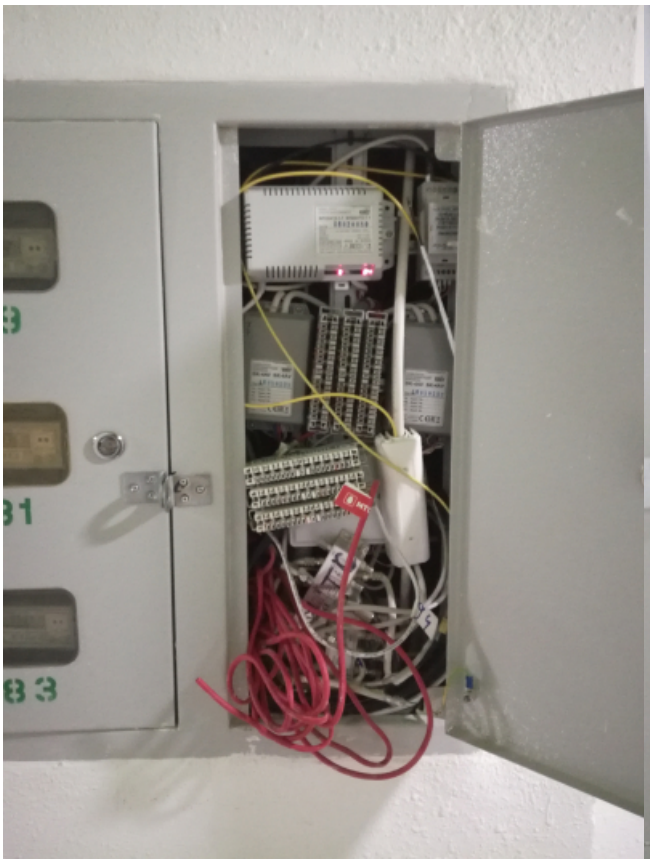







Вот что интересного было недавно в моей работе - поделюсь с вами. Поступил вызов, с этого же нового дома - жалоба следующего содержания: "В ТВ-розетке плохой сигнал". Проверить пришлось весь кабельный путь, от подъезда до потребителя сигнала и вот что нашёл:



А здесь ещё круче, не стали люди с коаксиальной разводкой заморачиваться и только витую пару по квартире разбросали, но когда выяснилось, что в доме нет ростелекома (или другого провайдера предоставляющего тв по ютипишке) а заказчики хотят телевидение, строители вышли из положения:


data cable