Здесь были операторы связи











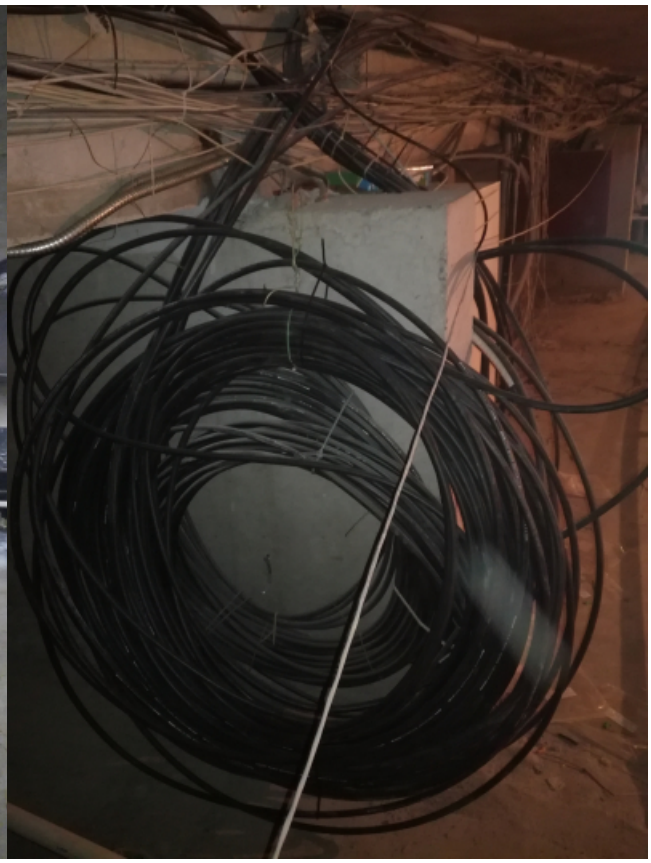


HMC



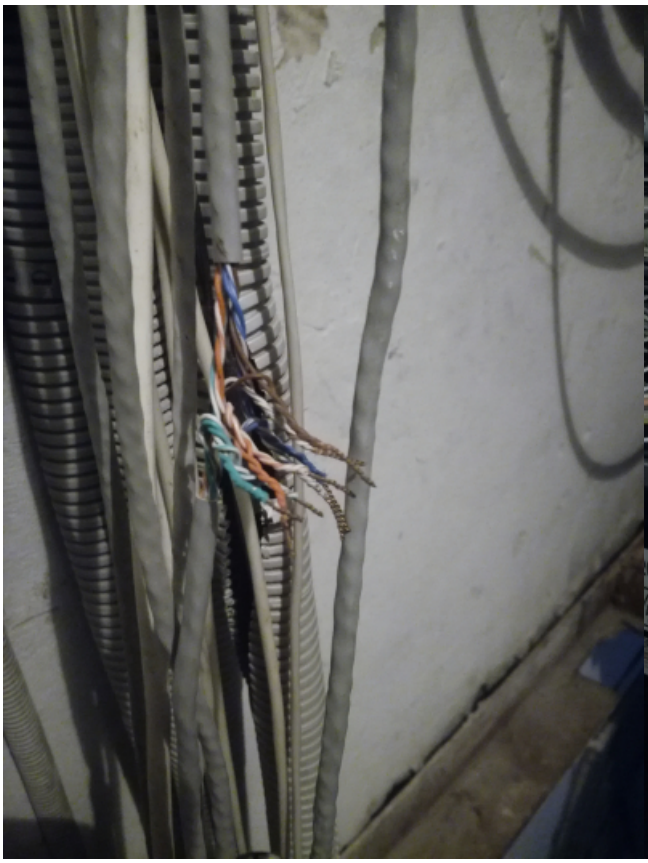







[Здесь были операторы связи]