Моя работа












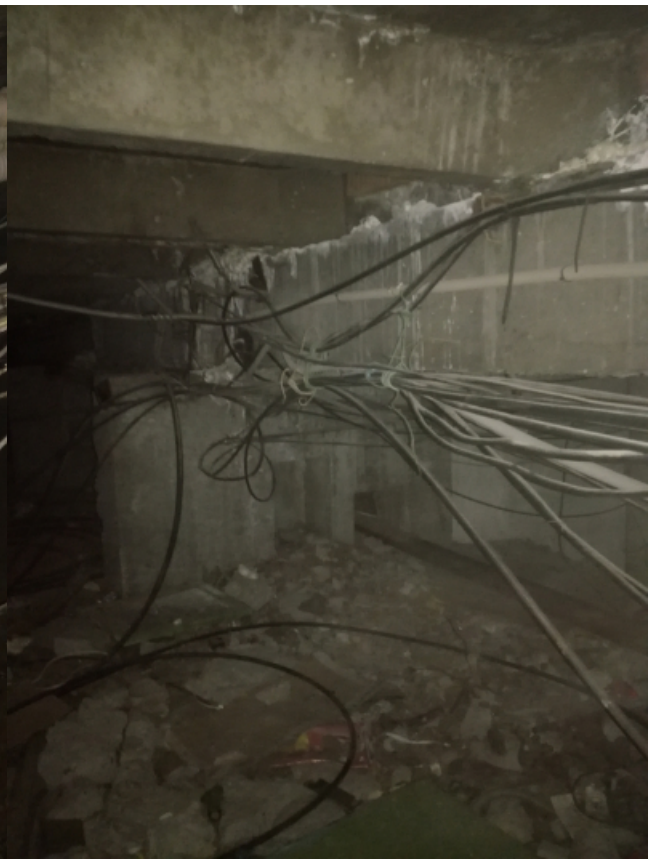






[Моя работа]