Витуха



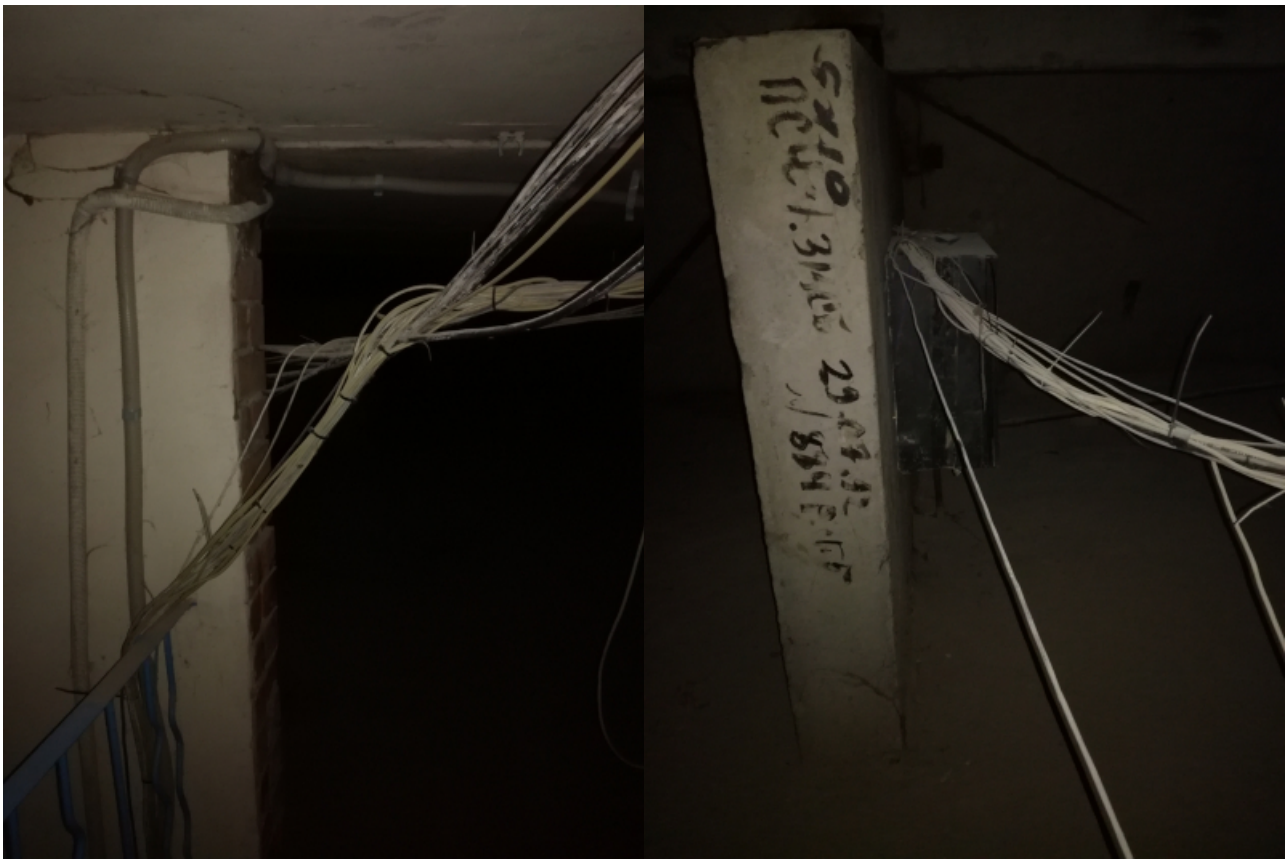






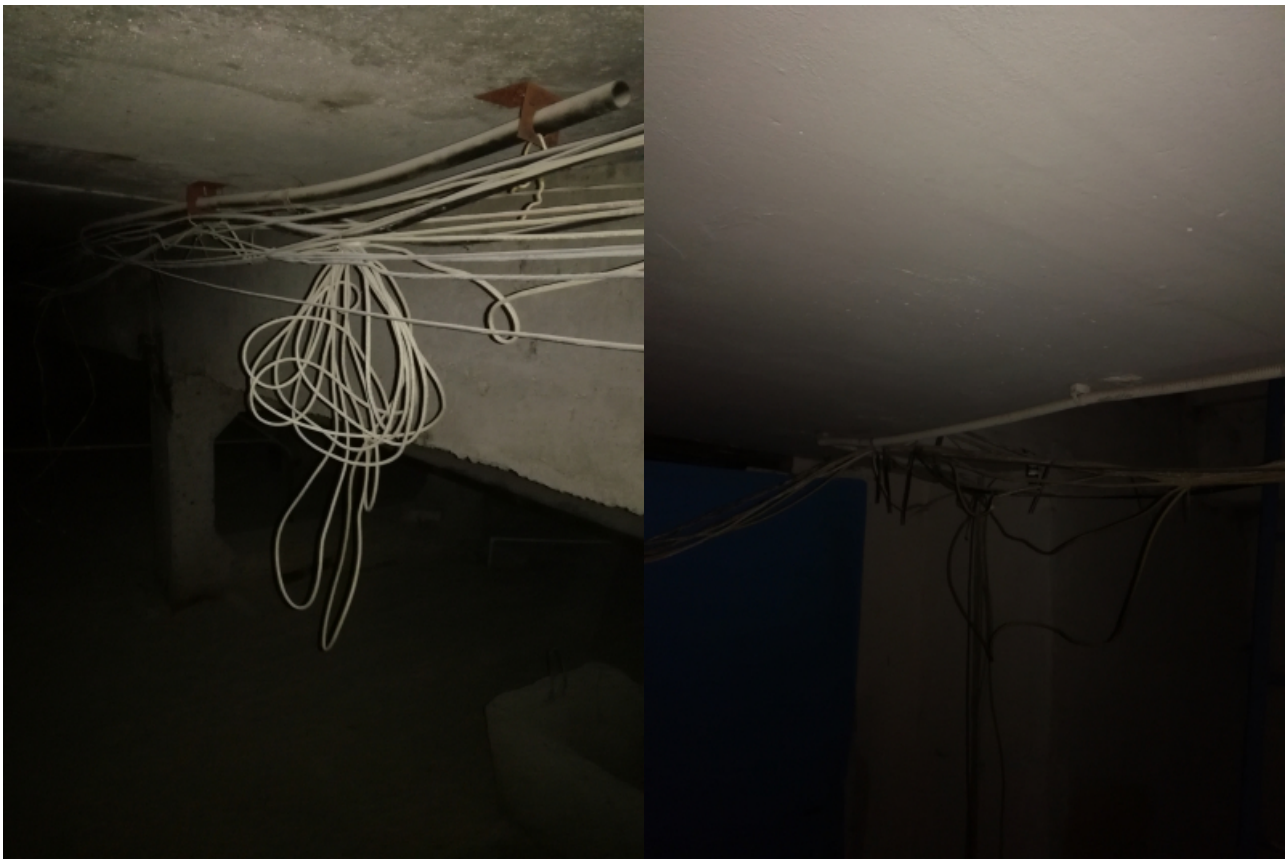















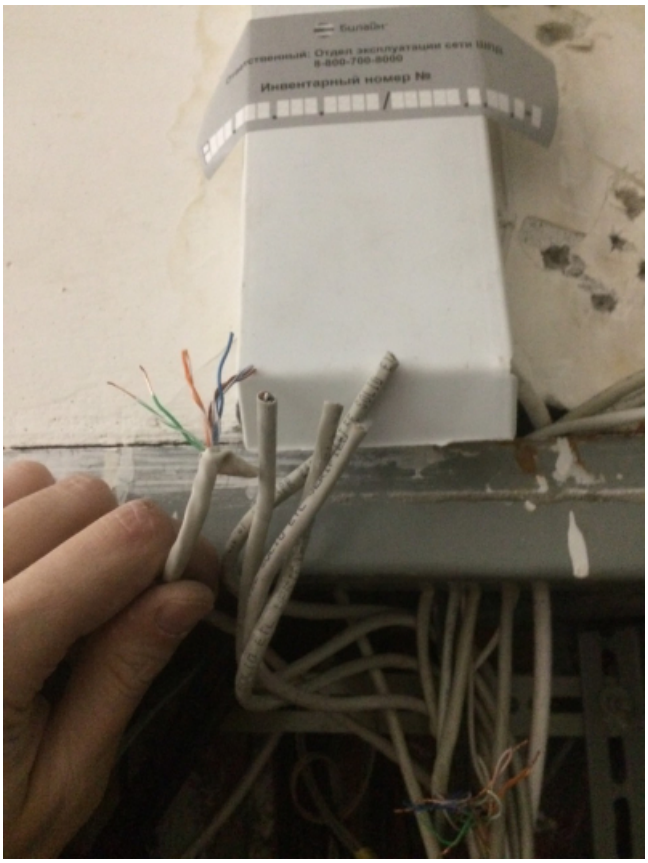

А вот с такой трудностью пришлось недавно столкнуться в одном музыкальном подъезде. Не так то просто оказалось в слаботочку попасть:

