Узлы и переплетения



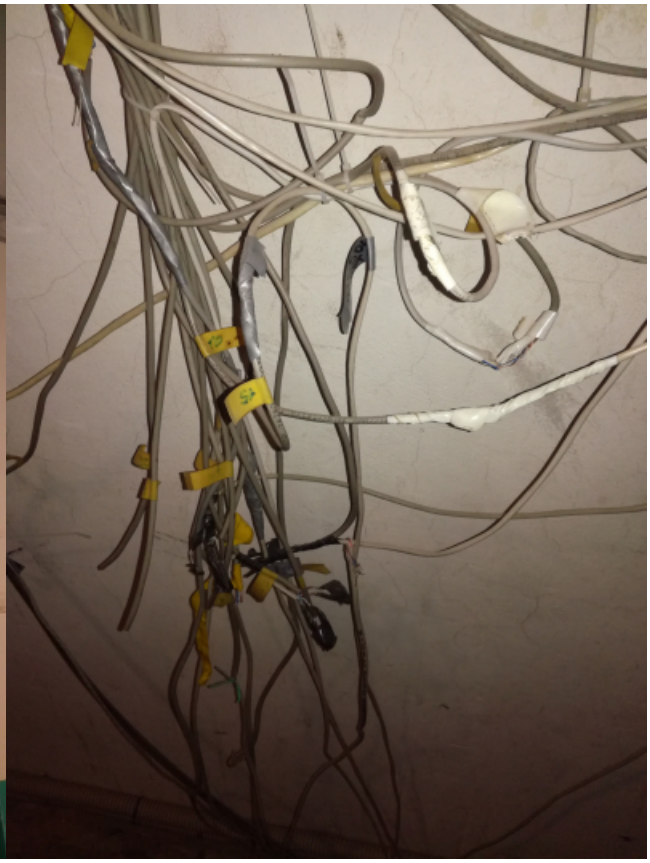






ИНТЕРНЕТ


СОБСТВЕННОСТЬ





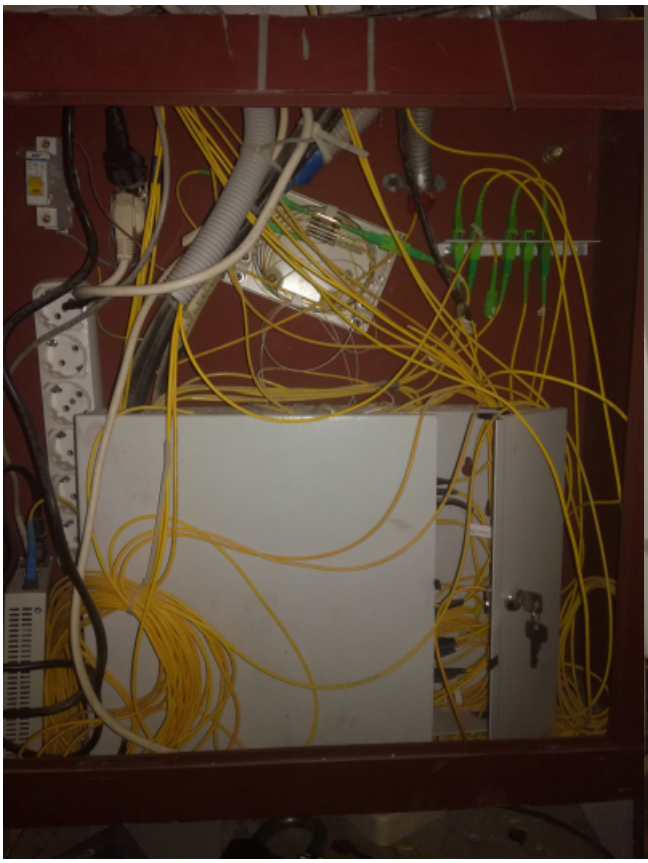
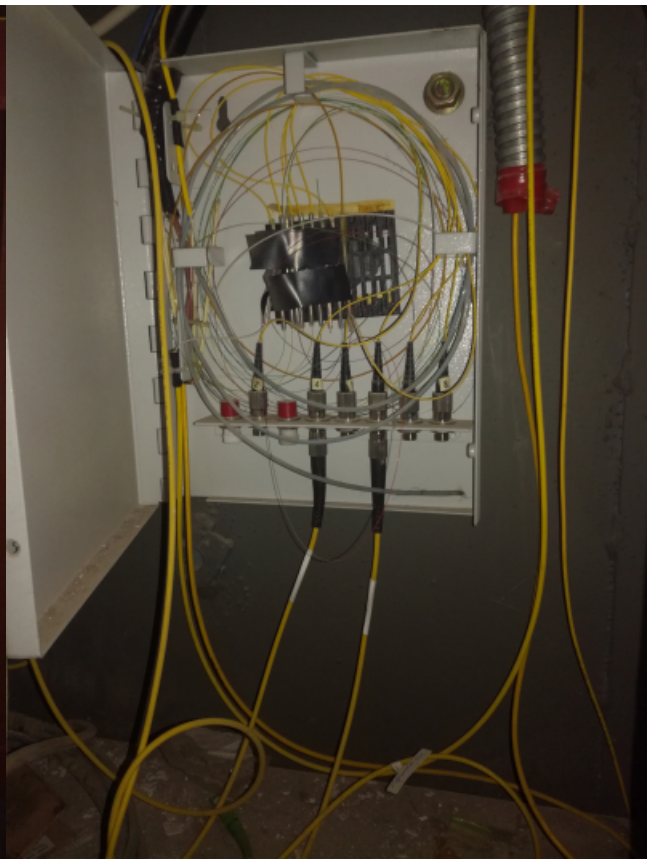

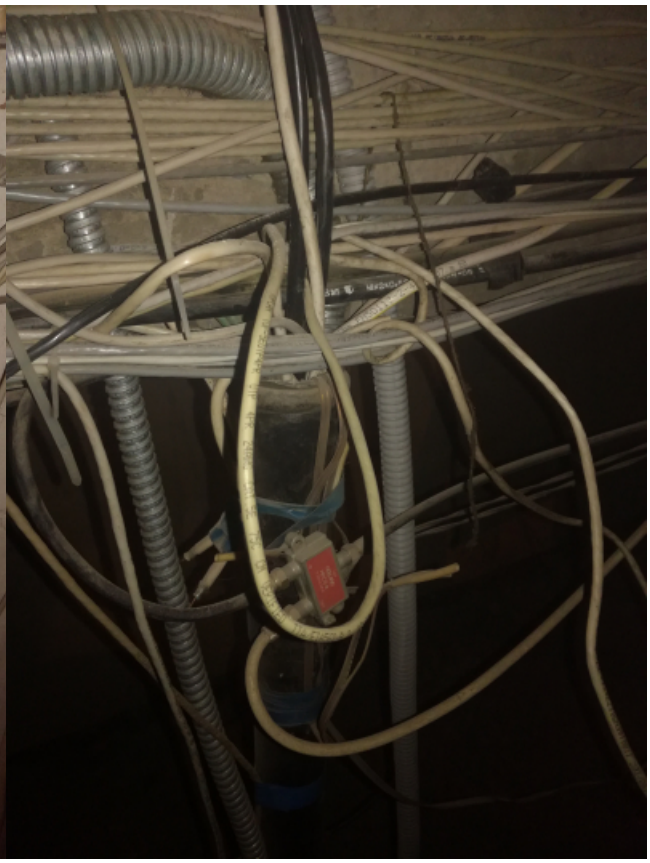




На днях наткнулся на один интересный ящик от очень крупного оператора связи и не смог просто пройти мимо. Вот так GPON к людям приходит:


