Техэтажные сети







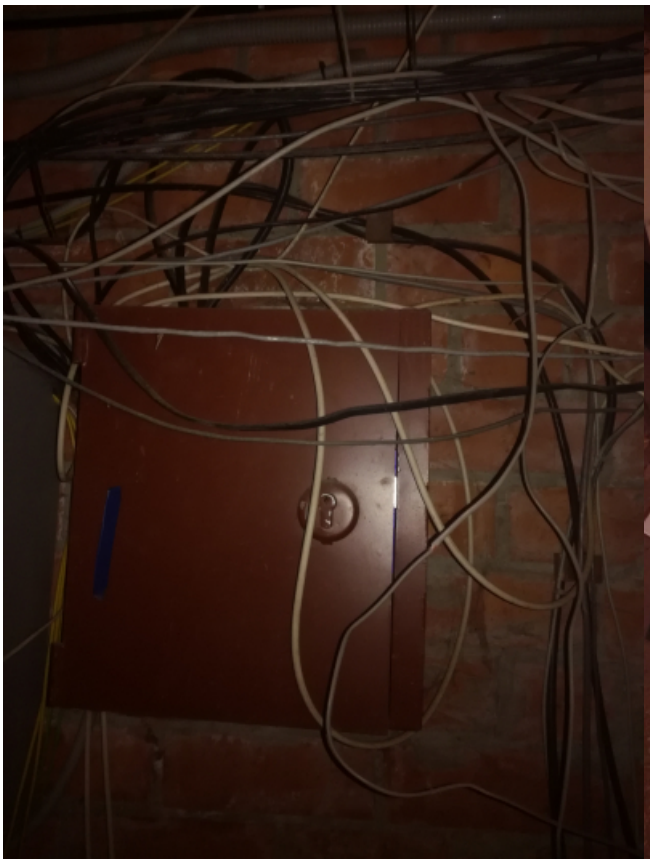





А вход на технический этаж выглядит вот так. Считается надежной защитой. Зачем ремонтировать петлю? Ведь можно просто опечатать:


