Сети в общежитии-пансионате











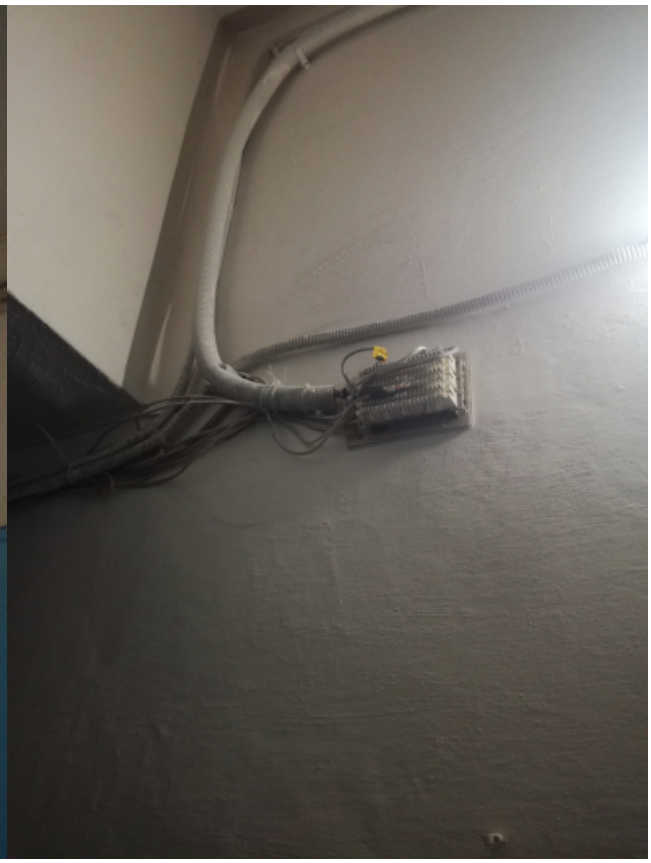





[Сети в общежитии-пансионате]