Паучья провайдерская сеть






2-1
1431

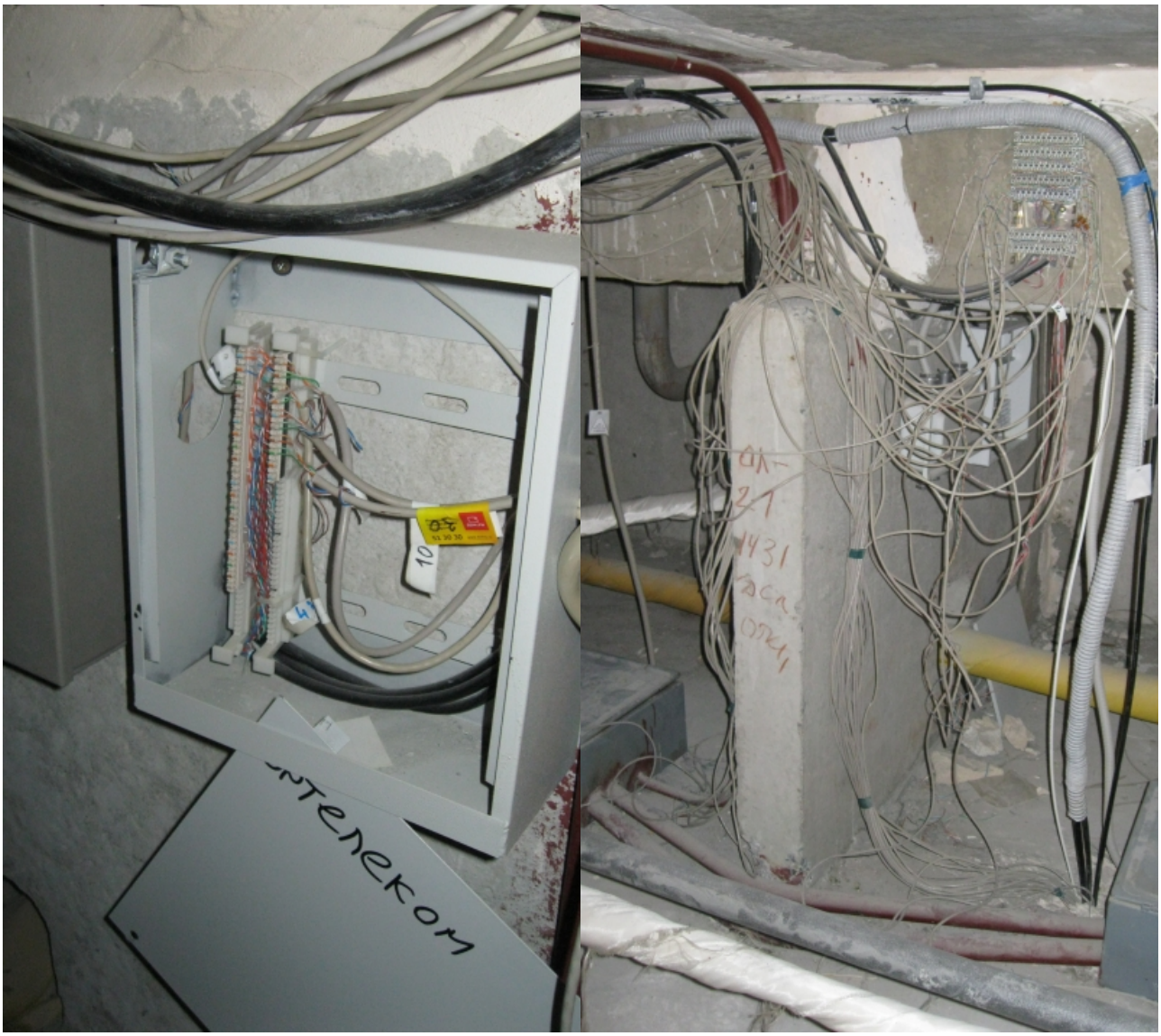

[Паучья провайдерская сеть]

Как пауки плетут свои сети, так и творения провайдеров, со временем, превращаются в рукотворную сеть. Иногда непроизвольно, по причине того, что монтажники разных компаний в спешке ленятся сделать всё красиво и правильно. И кабель, вместо аккуратной укладки в кабель-канал либо просто вместо закрепления стяжками, остаётся висеть в воздухе: