Тех.этаж и операторы связи (во всей красе)













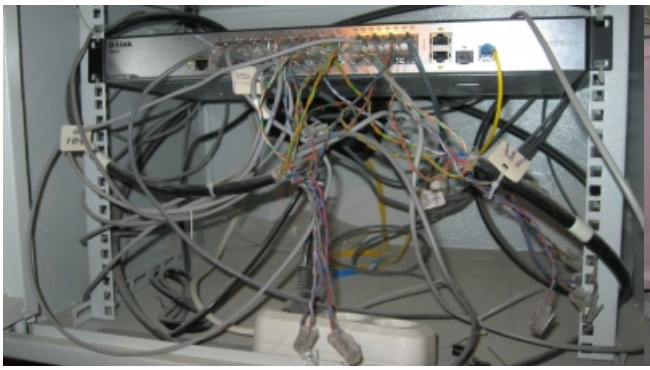



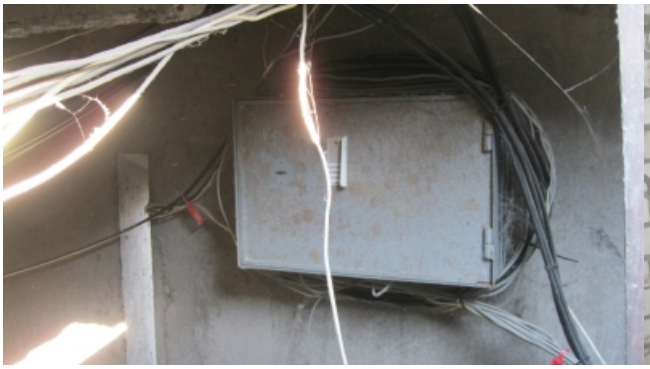








[Тех.этаж и операторы связи (во всей красе)]