Грустные, тех.этажные витухи

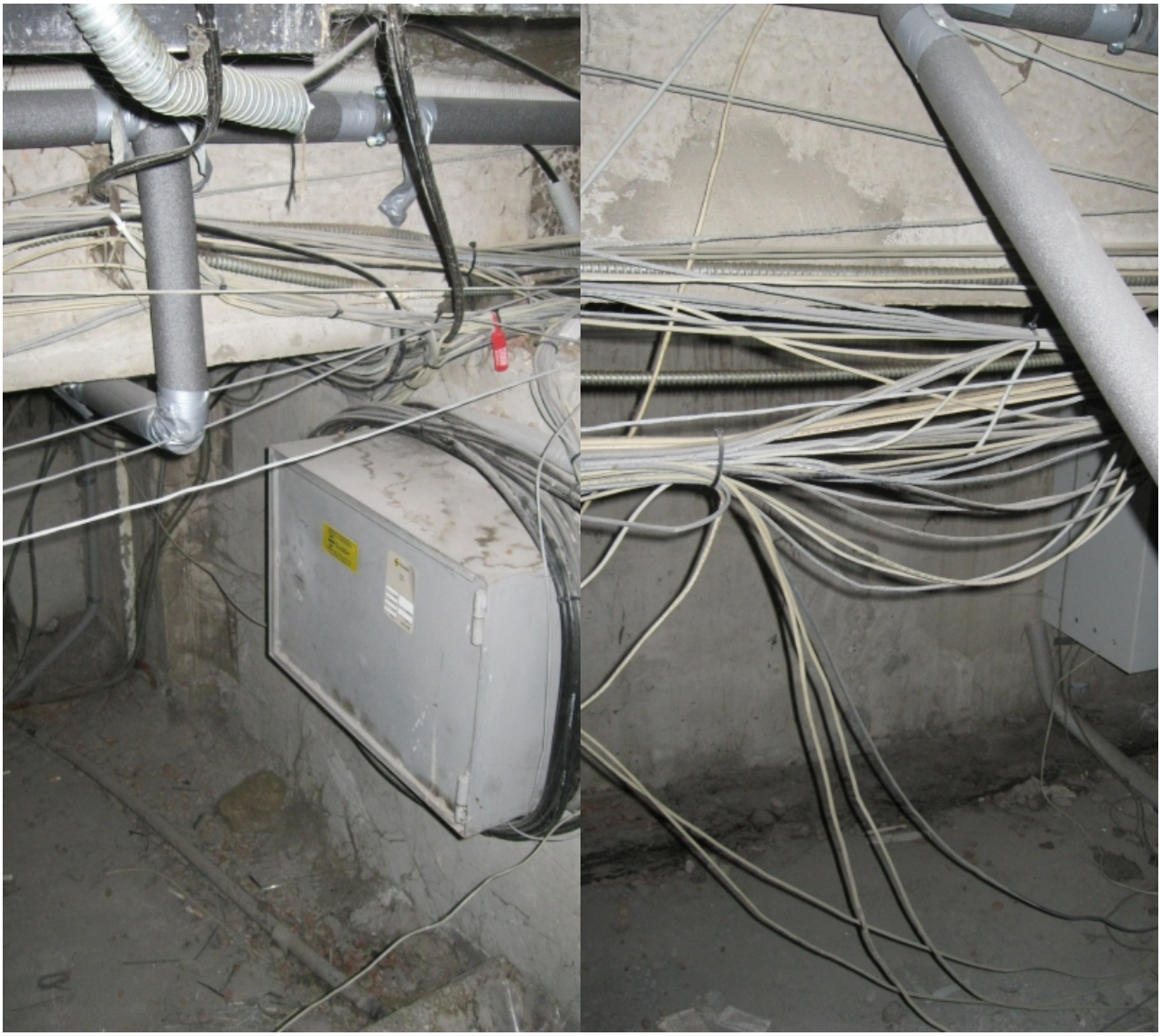

Ну что сказать, друзья. Доставка интернета и кабельного телевидения абоненту - наиважнейшая часть клиентоориентированного оператора связи, но именно здесь многие начинают экономить.

Часть провайдеров не используют 25-парку, и тянут витухи прямо от коммутатора, втыкая разъем сразу в порт. В результате, имеем паучью сеть (практически, в прямом смысле этой фразы) на любом, старом техническом этаже.










Временами, некоторые исполнители вообще за монтаж с крепежом не заморачиваются и ложат витухи просто на пол, в керамзит и голубиные экскременты.





А когда пытаются подвесить, то срезают все углы и сложные переходы.





Наиболее продвинутые и аккуратные прячут кабели в гофротрубы, но не всегда красиво получается.





[Грустные, тех.этажные витухи][Грустные, тех.этажные витухи]

[Грустные, тех.этажные витухи][Грустные, тех.этажные витухи]

[Грустные, тех.этажные витухи]

Вот так вот к людям инет и приходит.

[Грустные, тех.этажные витухи]

А вот на видеоролике почти весь путь витой пары показан. Начиная со входа в дом и далее по этажам до конкретной квартиры. Ничто в этом мире не вечно - и кабель на крыше подвержен повреждениям изоляции и разрывам: