Ящики национального оператора связи

Во многих многоквартирных жилых домах провайдеры превратили подъезды в дырявое решето, увешанное проводами и ящиками с интернет-оборудованием. Не стал исключением и национальный оператор связи. Монтажники используют свои "стандарты" прокладки кабеля, без использования труб/стояков и кабель-каналов. Лапша под потолком из незакрепленных проводов - обычное явление. Ящики сложно назвать антивандальными, так как они постоянно открыты и находятся в местах общего доступа. Есть СНиП и ПУЭ! Неее, не слышали....





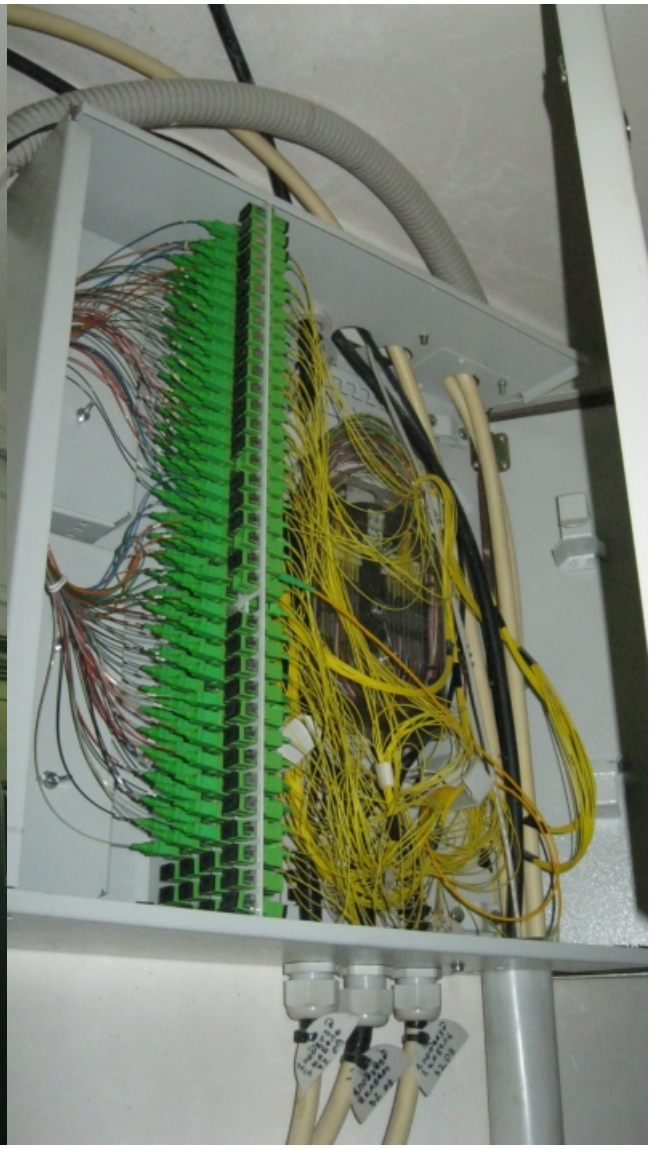

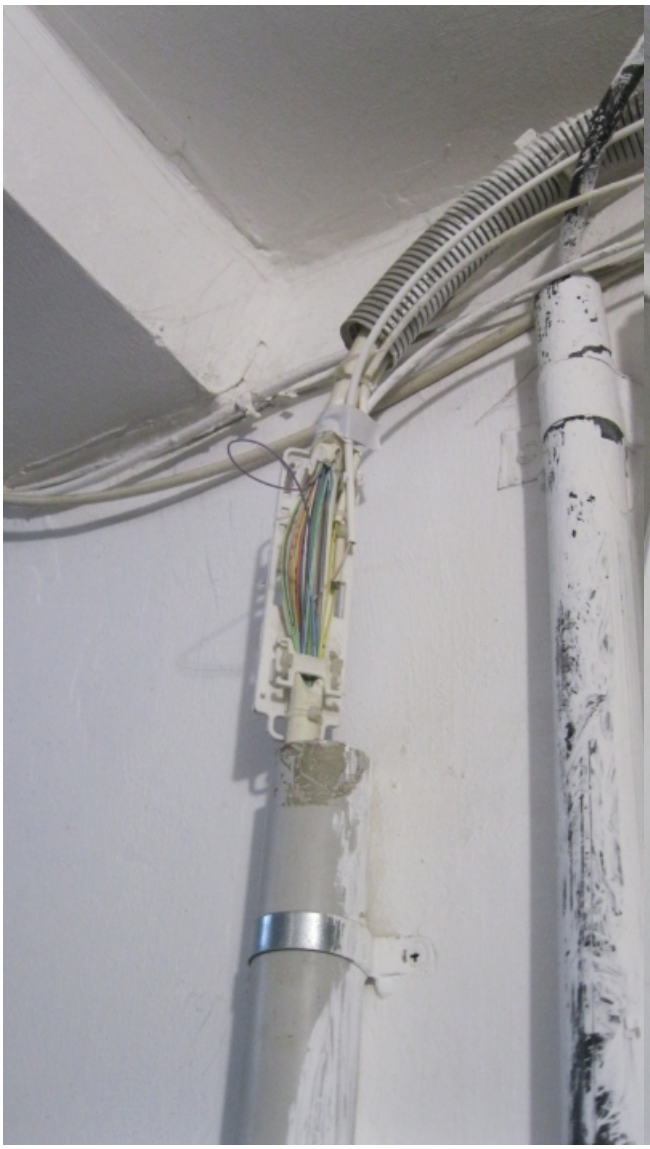




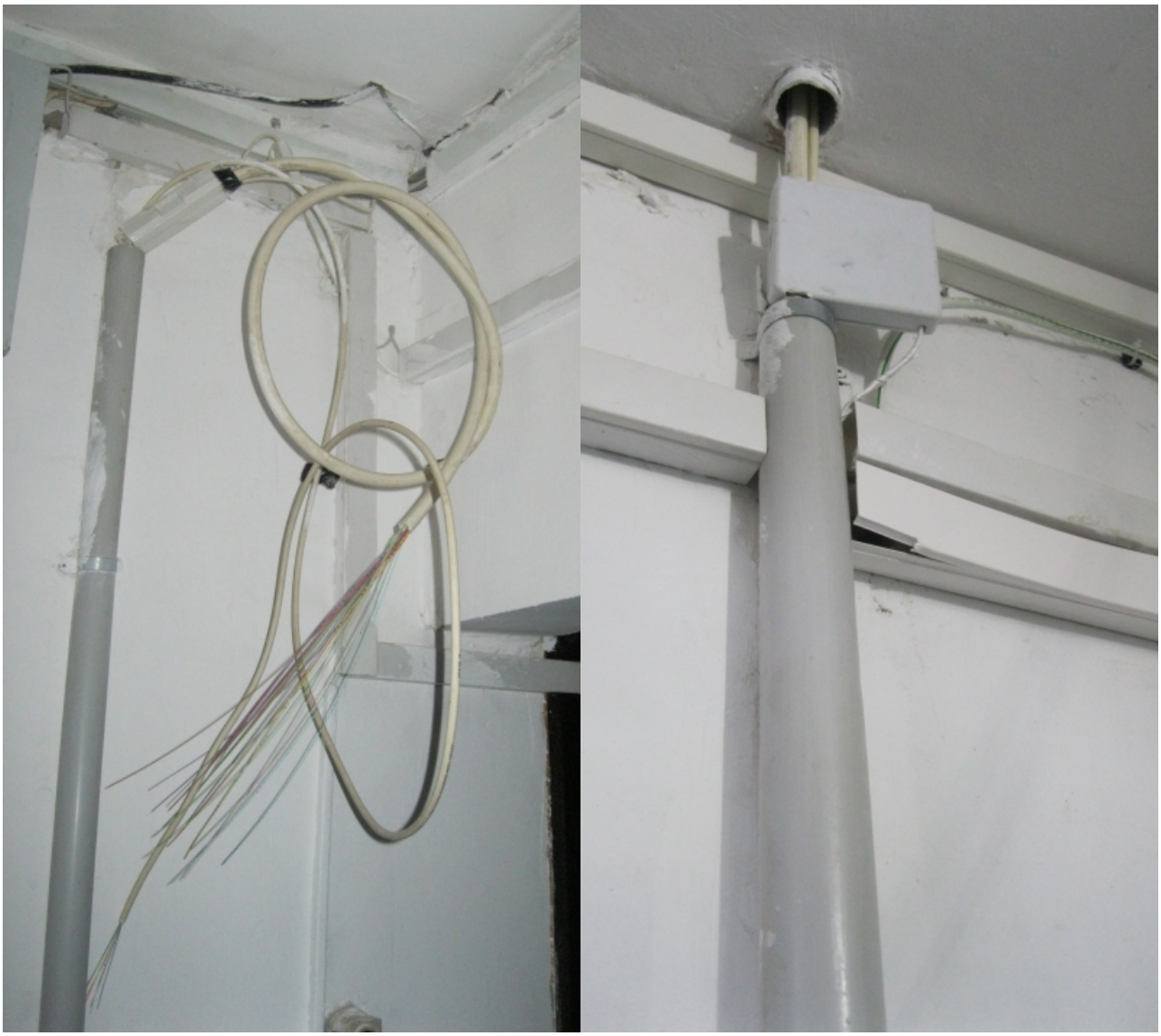

[Ящики национального оператора связи]