Обрывы, обрезы, заломы и скрутки

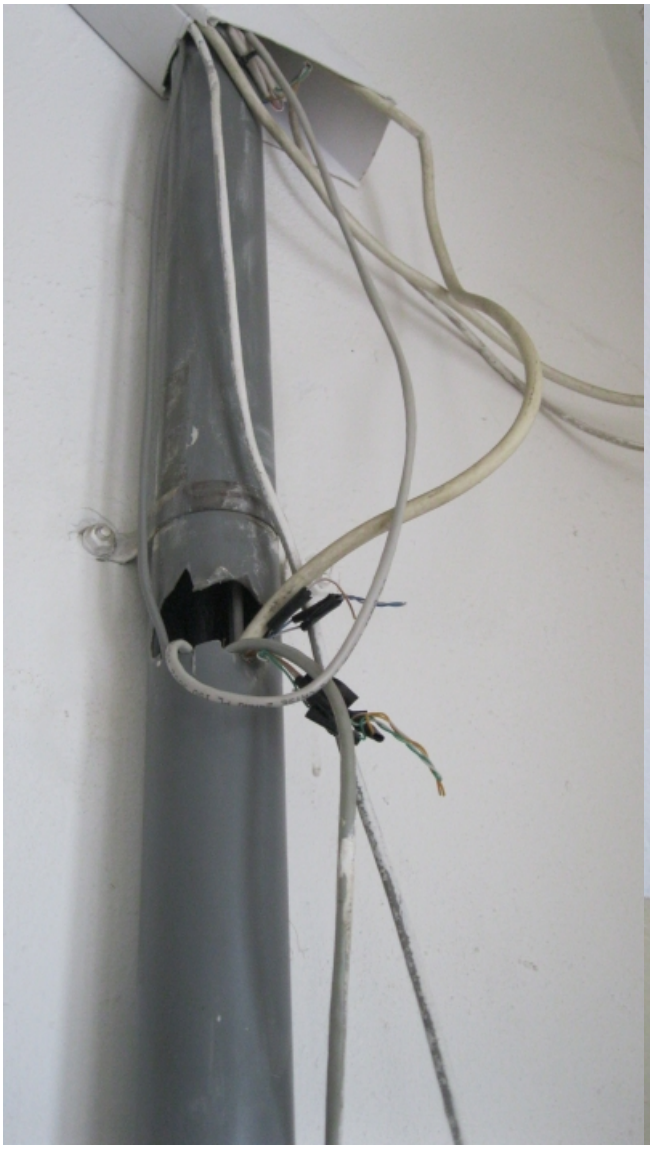










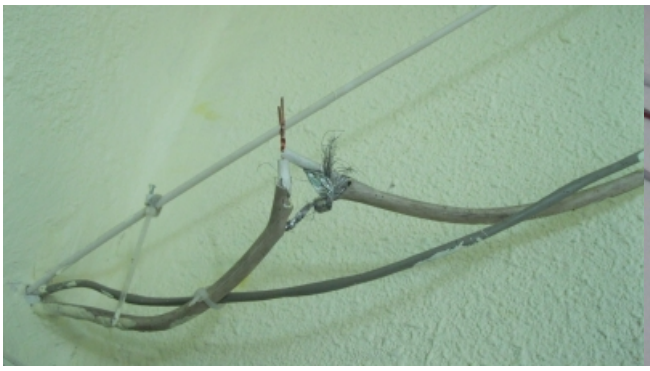


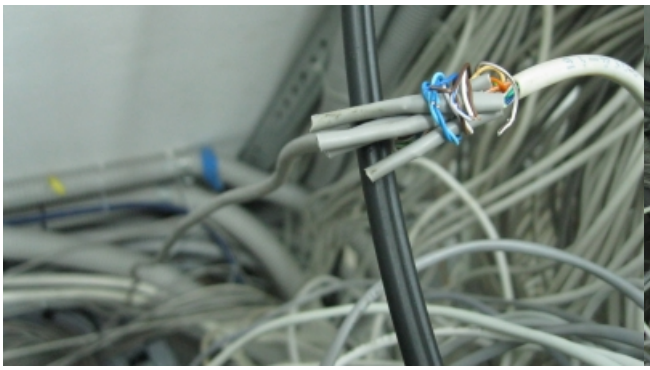








[Обрывы, обрезы, заломы и скрутки][Обрывы, обрезы, заломы и скрутки]

[Обрывы, обрезы, заломы и скрутки][Обрывы, обрезы, заломы и скрутки]