Соединённые витые пары и хомуты

И слаботочка, и силовые проводники долны быть защищены механически, то есть, уложены в защитные короба, трубы или щитки, при том специальные (сертифицированные). Применение самодельных конструкций не допускается.

По логике, жильцы имеют право потребовать от УК навести порядок в узлах, если провода там смонтированы не по правилам. Управляющая компания, может быть, и согласится навести порядок, но вся работа будет выполнена за деньги жильцов. Вероятнее же весго, УК сошлётся на невозможность что-либо упорядочить и предложит вообще заменить щитки на новые, опять же за деньги жильцов, и немалые.

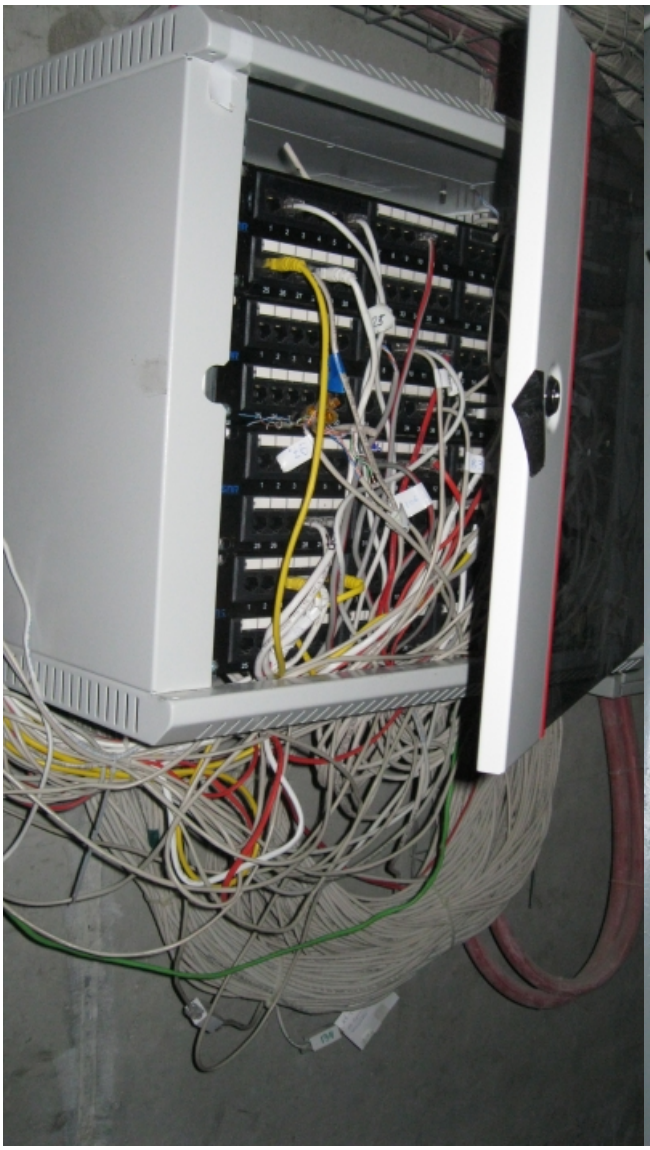












И ещё немного фото из подъезда - как выглядит приборка сетей монтажными стяжками.

Дом без чердака, ящики висят в предмашинке. Витухи заводились прямо с крыши на лестничную площадку между верхним этажом и выходом на крышу.

Видимо, кто-то пытался прибраться.... Что получилось - видно. Выходить на крышу или в машинное отделение теперь небезопасно, того и гляди, упадёшь, запутавшись в проводах.


[Соединённые витые пары и хомуты]




