Ужасы послепожарные



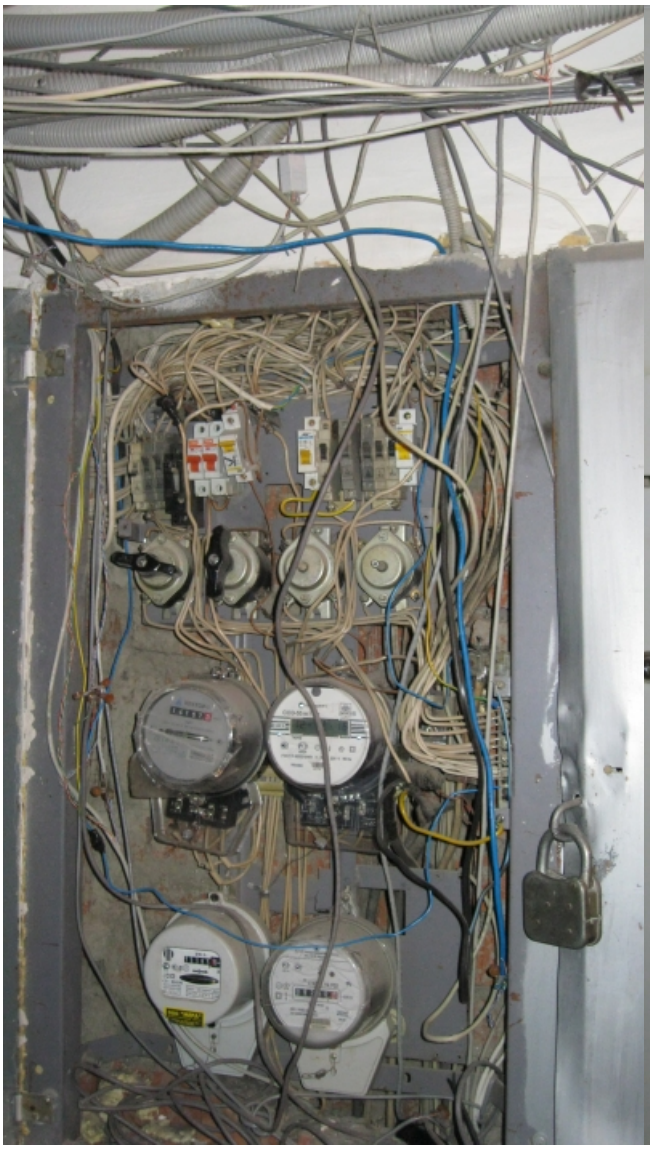

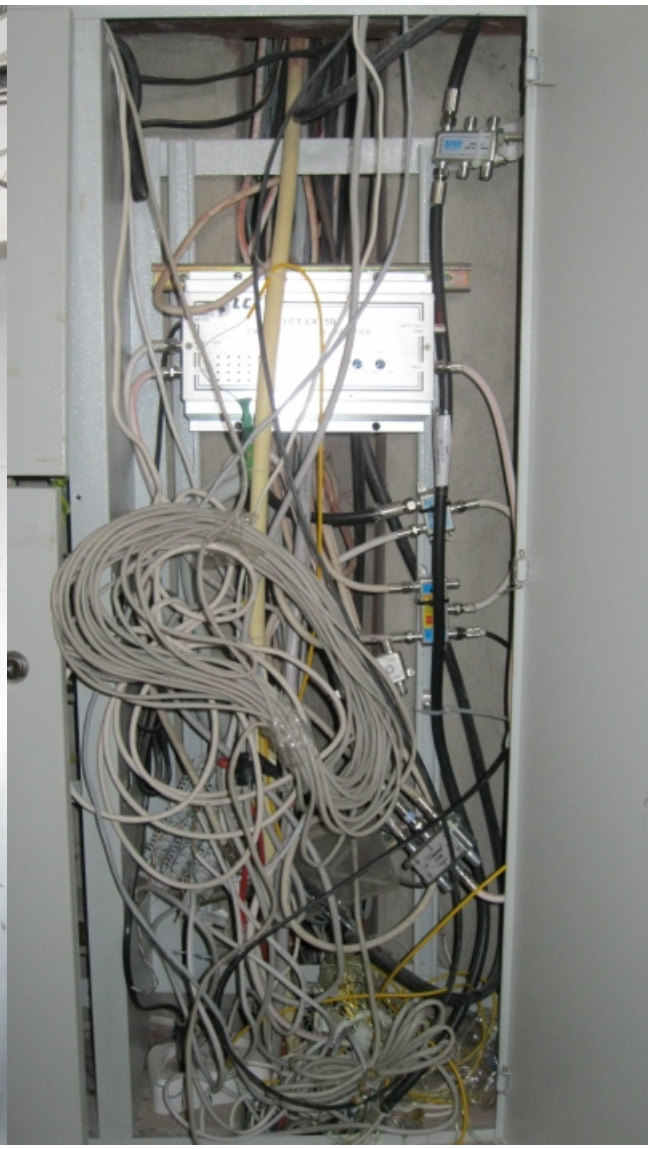



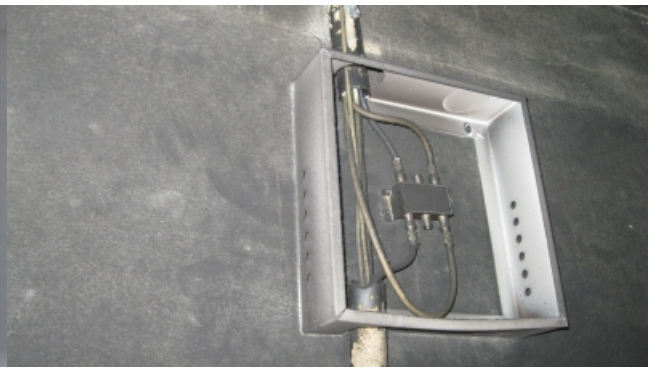






И немного видов с тюменских крыш.












[Ужасы послепожарные][Ужасы послепожарные]

[Ужасы послепожарные][Ужасы послепожарные]