Приятные стороны урбанизации

Урбанизация – рост городов. В моем родном городе последние несколько лет процесс урбанизации просто ураганный. Фотографии с первой по десятую сделаны примерно с одних и тех же точек, но с разницей в несколько лет.



Разница между фото 2 года.



Разница 3 года.



Разница 4 года.



Разница 4 года.



Разница 6 месяцев.

Хорошо это или не очень (что основная масса людей добровольно загоняет себя в железобетонные, кирпичные муравейники) не мне судить. С другой стороны, есть в этом и плюсы. Компактное проживание проще и дешевле обеспечить ШПД, КТВ и сотовой связью. Проще обслуживать и улучшать. Опять-таки, если новые районы появляются, значит всегда и при работе, и при халтурках будем. Телевидение, интернет, связь нужны всем. По опыту могу сказать, что проблемы с водопроводом и канализацией люди переносят легче, чем отсутствие интернета. :))

Дома сейчас строят, в основном, отвечающие современным требованиям: с подземными парковками, красивыми дворами, чистыми парадными, аккуратными электрощитами (с дистанционным снятием показателей) :).




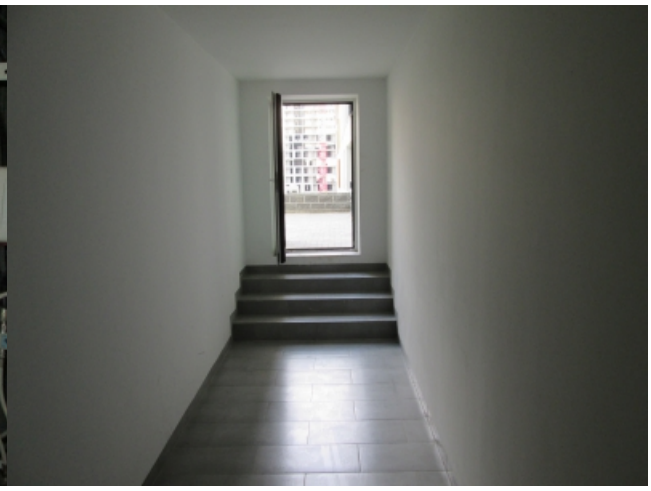

Технические этажи чистые, высокие, коммуникации аккуратные, по крайней мере пока.







Всех операторов собирают в одной комнате связи, что, на мой взгляд, тоже плюс. Все здесь и турбо, и дюша - все на виду, все от одного источника питания, что дает меньше возможностей для нечестных, нехороших методов конкурентной борьбы. :)



Даже там, где комнаты связи и не предусмотрены, но в целом всё красиво, и провайдеры стараются красоту не нарушать.

[Приятные стороны урбанизации][Приятные стороны урбанизации]

Дело остаётся за малым: сберечь существующие чистоту и порядок.

[Приятные стороны урбанизации][Приятные стороны урбанизации]