Ужасы технических этажей









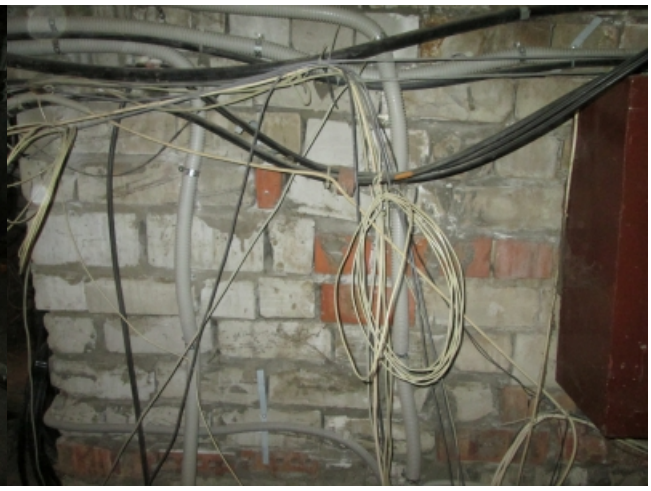




220 v

