Настенное




Стены, обычные чердачные стены. Что только на них не увидишь. Чаще всего, это кабели. Иногда хорошо закреплённые, иногда - не очень хорошо, куча коммуникационных ящиков (всех видов и модификаций), хотя иногда, впрочем, на антивандальные ящики денег не хватает и тогда оборудование крепится прямо на стену.



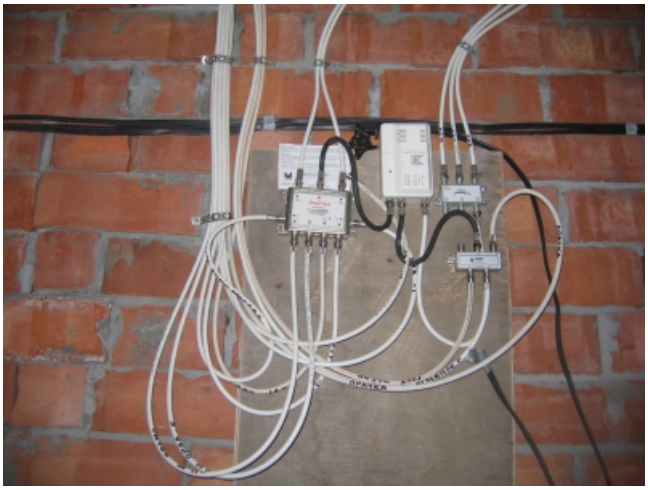



PV-Link
PV-Link


ОСОБЕННОСТИ





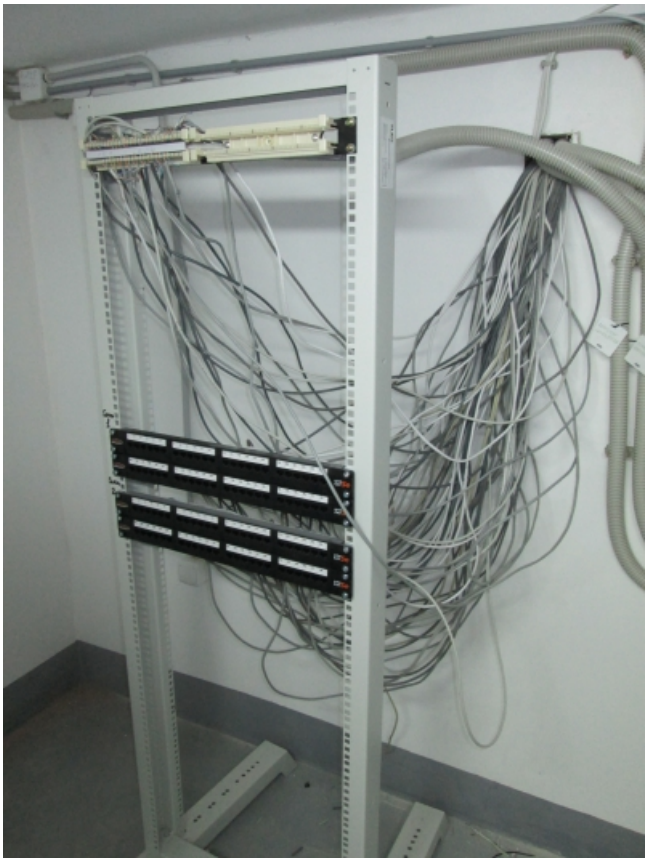



А иногда на стенах можно увидеть оригинальные рисунки (видимо, скучно людям было). Вот ведь, наверное, интересно археологам будущего будет…



