И снова чердачные ужастики

Дабы избежать обвинений в предвзятости, хочу показать "наговскому" сообществу домовой ящик ещё одного сибирского оператора. Как бы нормальный домовой узел - не хуже и не лучше многих других...



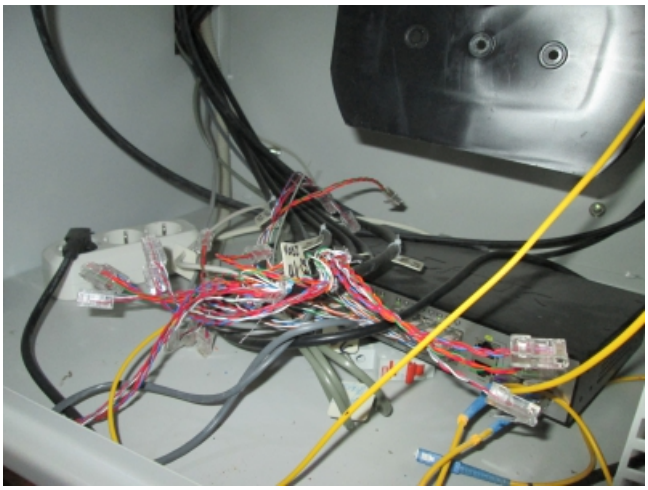

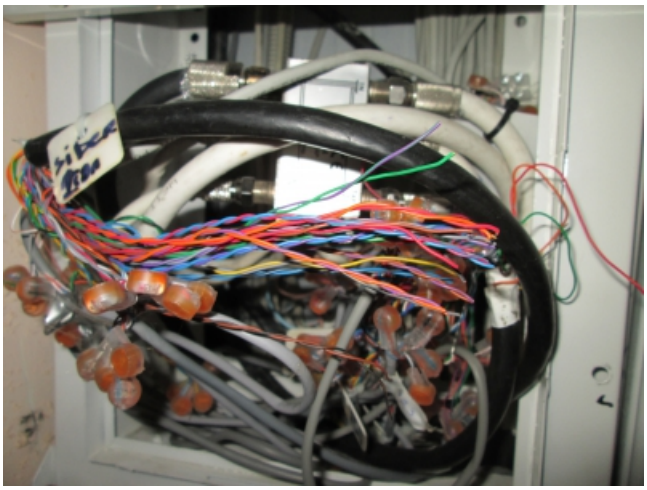

Хотя относительно четвёртого фото нужно сказать, что в слаботочной части электрических щитов практически все операторы ведут себя примерно одинаково.


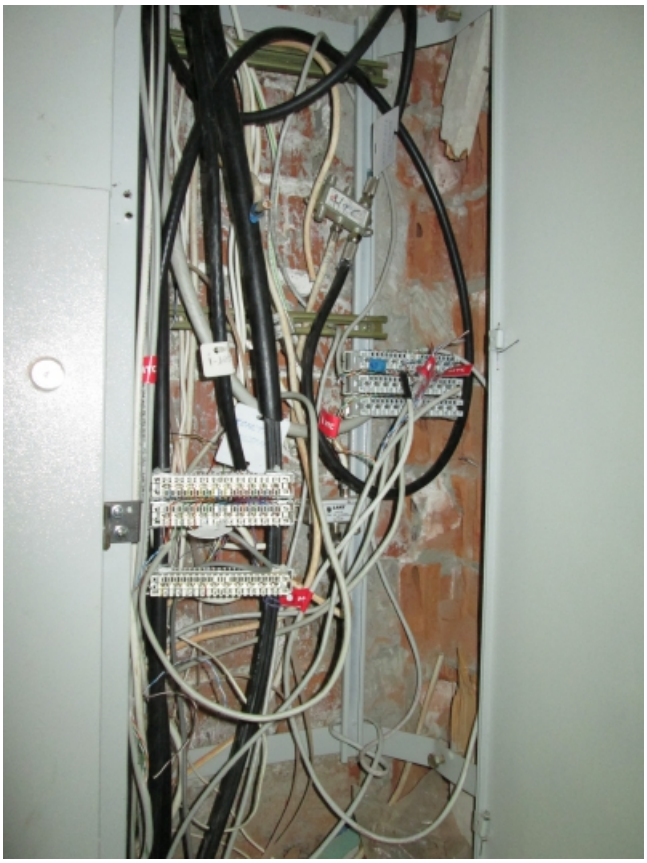


Всегда интересно наблюдать электрические чердачные подключения....






Отдельная песня, это сливные лотки. Что в них только не найдёшь! Начиная с отходов, оставшихся после монтажа, и заканчивая вполне обустроенным монтажным столом.







В целом, конечно, не всё так плохо... Ну, с днем монтажника!



Прислал ivntv

Фотографии из серии "так делать не надо":

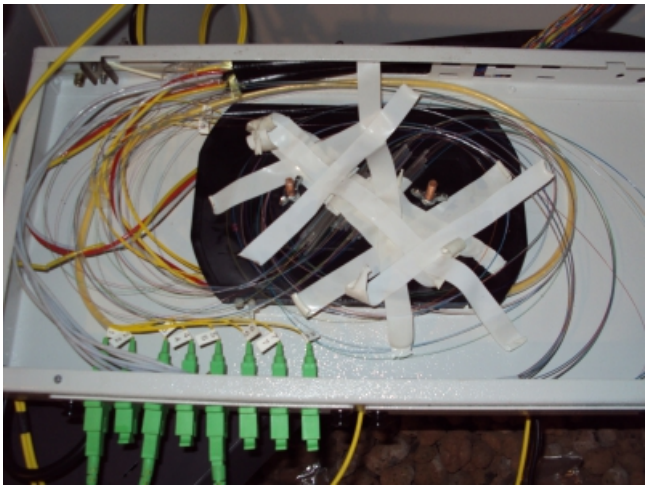



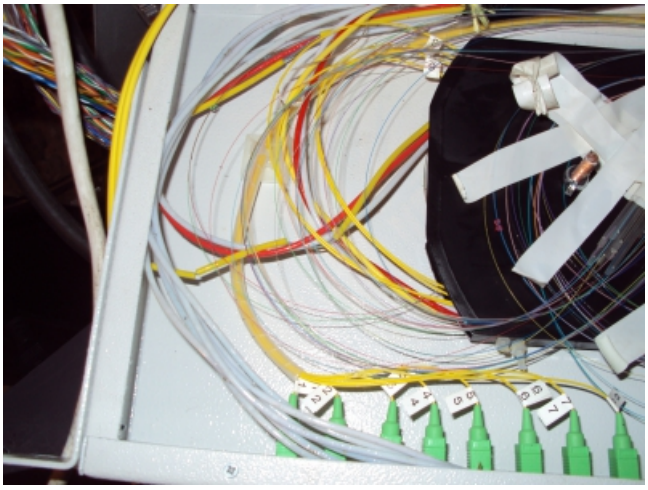

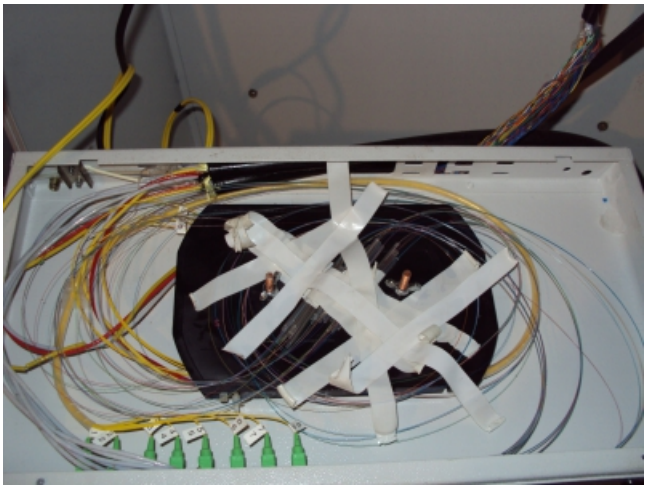

Прислал Инженер с Вологды.