Карлсон, который живёт на крыше



Домик на крыше! Первые ассоциации, связанные с этими снимками, родом из детства: это же домик Карлсона!

Хотя, конечно, как монтажник обслуживающий этот район, на той крыше я бывал, и кабеля там тянул. А значит, и мимо домика того проходил. И точно знаю, что это, к сожалению, не домик Карлсона, а сауна крутого жителя верхнего этажа.

Вообще, время от времени, встречаются довольно оригинальные идеи использования крыш и тех.этажей. Вот например, оранжерея на чердаке.





Но, чаще всего, на высоте (ближе к солнцу и звёздам) встречаешь себе подобных – кабельщиков, кровельшиков и других аналогичных "карлсонов", которые стараются обустроить свою работу и отдых с той или иной степенью комфорта.





А самые постоянные местные жители, это, конечно, голуби.




И продукты их жизнедеятельности (чтоб им хорошо леталось).



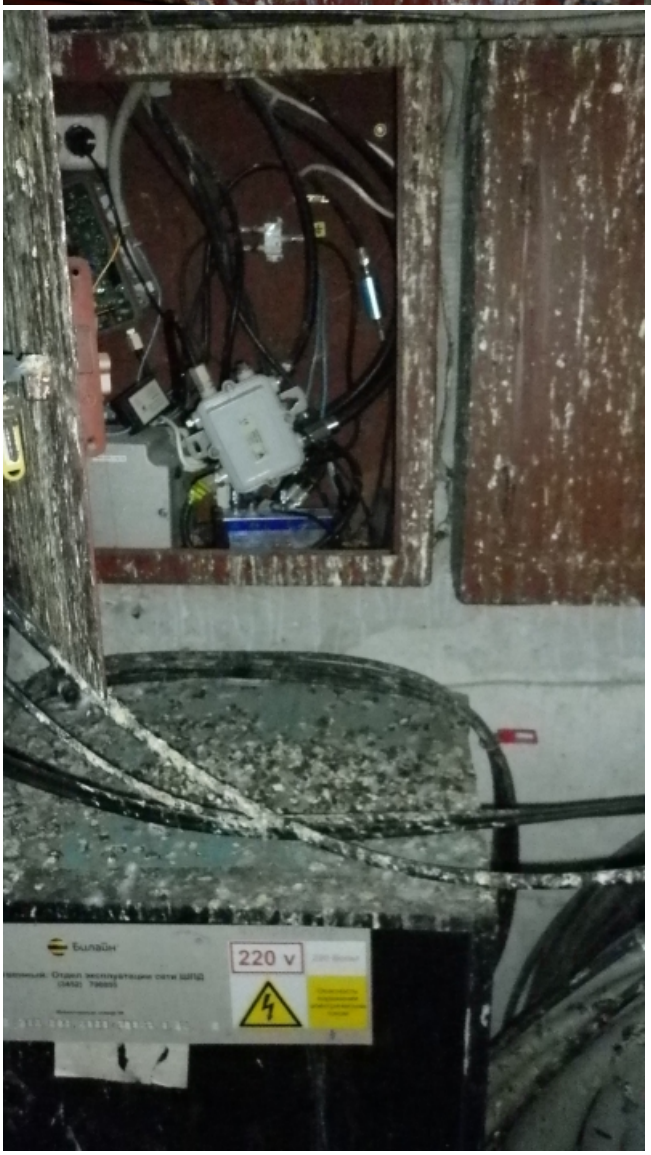

А воздушек в наших палестинах натянуто столько, что даже не имея пропеллера на спине, с крыши на крышу перебраться не проблема.




Возможно, некоторые местные "карлсоны", так и делают - обрывы иногда встречаются просто в невозможных местах.




В заключение хочется сказать следующее: несмотря ни на что, весела, интересна и разнообразна наша "карлсоновская" жизнь!

