Так работают сотовые операторы (взгляд стороннего наблюдателя)

На днях, проводя ремонтно-профилактические работы в сетях кабельного телевидения, связанные с прошедшими грозами, совершенно случайно я попал на пару-тройку крыш, оккупированных сотовым оператором. Поскольку в последнее время ношение с собой фотоаппарата вошло у меня в привычку, в свободное от основной работы время, сделал небольшую фотосессию, которую и хочу представить читателям nag.ru. Надеюсь, многим будет интересно посмотреть - не все бывают на крышах.

Комментировать что-то сложно, в оборудовании сотовиков разбираюсь очень поверхностно (а если быть совсем честным, то не разбираюсь вообще), но по чисто визуальным впечатлениям хотелось бы сказать, что выглядит всё аккуратно и красиво, красивей и аккуратней, чем многие КТВ и ШПД сети, что мне приходилось видеть и обслуживать.

Вид с земли:



Вид с соседней крыши:



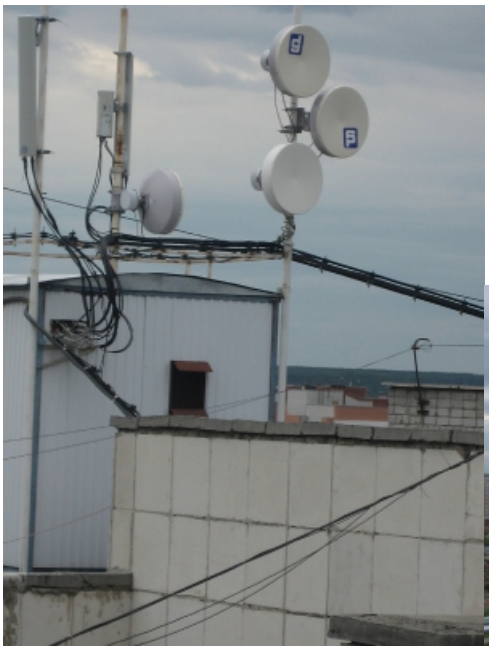


А теперь посмотрим вблизи:









[Так работают сотовые операторы (взгляд стороннего наблюдателя)][Так работают сотовые операторы (взгляд стороннего наблюдателя)][Так работают сотовые операторы (взгляд стороннего наблюдателя)][Так работают сотовые операторы (взгляд стороннего наблюдателя)][Так работают сотовые операторы (взгляд стороннего наблюдателя)][Так работают сотовые операторы (взгляд стороннего наблюдателя)][Так работают сотовые операторы (взгляд стороннего наблюдателя)][Так работают сотовые операторы (взгляд стороннего наблюдателя)][Так работают сотовые операторы (взгляд стороннего наблюдателя)][Так работают сотовые операторы (взгляд стороннего наблюдателя)][Так работают сотовые операторы (взгляд стороннего наблюдателя)][Так работают сотовые операторы (взгляд стороннего наблюдателя)][Так работают сотовые операторы (взгляд стороннего наблюдателя)][Так работают сотовые операторы (взгляд стороннего наблюдателя)][Так работают сотовые операторы (взгляд стороннего наблюдателя)][Так работают сотовые операторы (взгляд стороннего наблюдателя)][Так работают сотовые операторы (взгляд стороннего наблюдателя)][Так работают сотовые операторы (взгляд стороннего наблюдателя)]