Офис подземного ЦОД Bahnhof AB



Не так давно мы писали о запуске Шведким телекоммуникационным оператором Bahnhof AB, ЦОДа в бывшем бункере, который может выдержать прямое попадание ядерной бомбы. Сегодня предлагаю Вашему вниманию более детально познакомиться с офисом данного Дата-Центра и еще раз полюбоваться блистательной мыслью инженеров и дизайнеров создавший это центра обработки данных.

















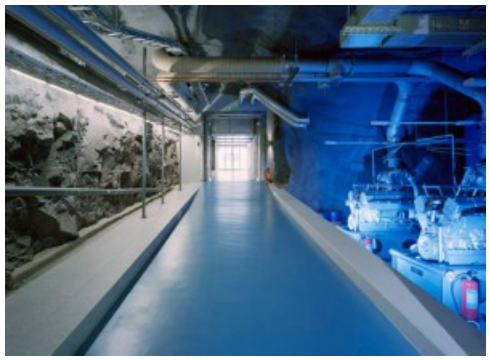


Источник