Конкурс "Вот как надо!": Дианэт

Место съемки: Алтайский край, города Барнаул и Алейск. Фотографировали узлы в течении 2016/2017 года в рамках обслуживания узлов связи. Я просто отобрал понравившиеся. Фотографии не делались для конкурса, а представляют с собой фото реальной действующей сети (поэтому и сняты на разные фотоаппараты в разное время).
Предлагаю две категории узлов: узлы доступа и кластерные оптические узлы связи.

Узлы доступа:








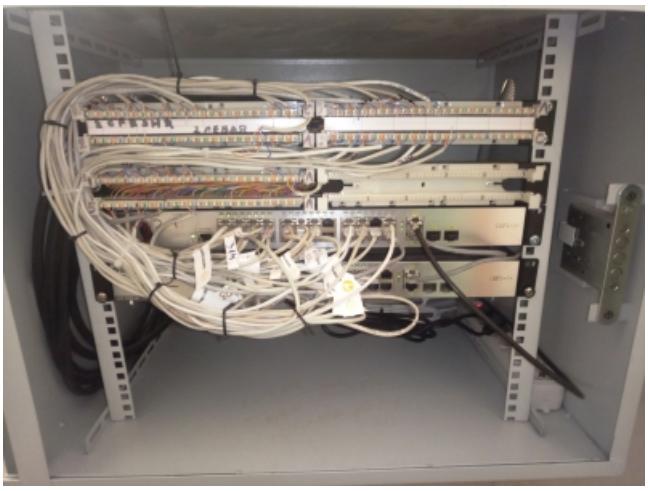

Кластерно-оптические узлы:



