“НАГ” спас от загрязнения территорию в 4 кв километра

Минувшим летом в "НАГе" озадачились, а какой собственно вклад мы можем внести в нелегкое дело сохранения окружающей среды. Ведь, чтоб оставить нашу природу в сохранности и защитить планету от губительных последствий цивилизации нужно начинать с малого, а прежде всего взять хоть какую-то ответственность на себя. Поэтому было решено не выбрасывать использованные батарейки, а складировать их в небольшую коробочку в нашем офисе.



За несколько месяцев коробочка стала переполнена. Тут уж никуда не деться, а надо сдавать батарейки в утиль. Пошарив по интернету мы выяснили, что в Екатеринбурге довольно много мест, куда можно сдать опасные отходы. Поэтому мы собрали накопленное добро в пакет

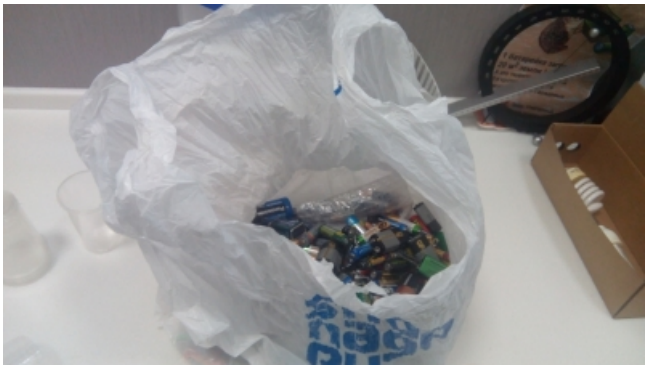

и отправились в один из магазинов экопродуктов сети "Медведь".



В магазине нас ждала вот такая бутылка, которая до нашего прихода была наполнена лишь на одну пятую.

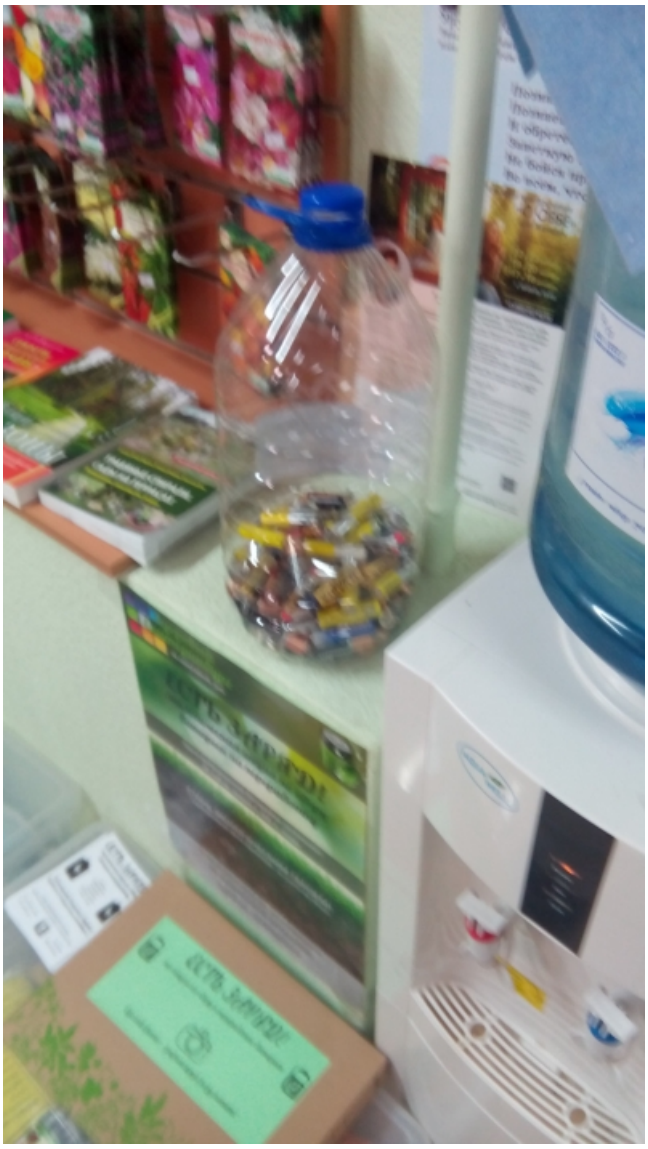

Вот, как бутылка стала выглядеть после нашего появления.

[“НАГ” спас от загрязнения территорию в 4 кв километра]

Мы сдали около двухсот батареек, а учитывая тот факт, что одна батарея загрязняет участок в 20 кв. метров, получается, что "НАГ" спас от возможного загрязнения, где 4 кв. километра земли.

Как рассказали в нам в магазине все батарейки будут отправлены на завод по переработке гальванических элементов и других опасных отходов в Челябинске.