ЦТВ

Спутниковое, кабельное, цифровое, IP, исчезающее эфирное, высокой четкости, сверхвысокой четкости, 3D и др. - все эти слова относятся к одной услуге под названием "телевидение". Эволюцию коего мог наблюдать житель планеты Земля, особенно за последние 15 лет. В моем детстве было два черно-белых канала - их до сих пор называют "первый" и "второй" (хотя "первый" несколько раз менял свое название, но так "первым" и остался, а "второй" превратился в "Россию1").

Потом каналы стали добавляться в произвольном количестве, случился бум продаж эфирных антенн. Потом пошли спутниковые тарелки. А наиболее продвинутые люди стали строить сети кабельного телевидения. Сначала небольшие - на пару-тройку домов - затем более глобальные.

Сначала просто коаксиал, потом гибридные оптико-коаксиальные сети, ещё позже оптика до дома, до подъезда, до квартиры, до точки X (до сих пор слабо представляю, где эта точка X, видимо где-то там же где и G))).

Хотя в целом, за редким исключением (национального чемпиона), домовая распределительная сеть осталась медной, со всеми вытекающими отсюда проблемами.

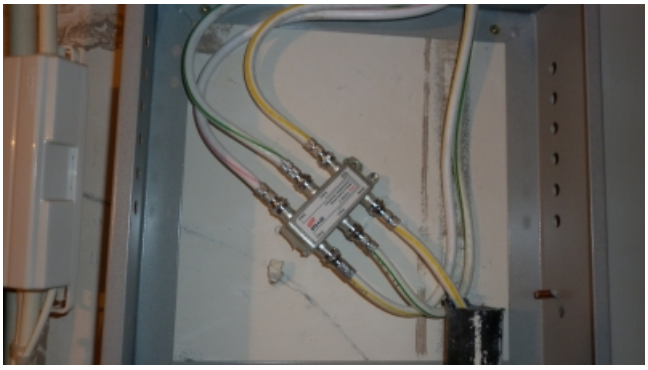

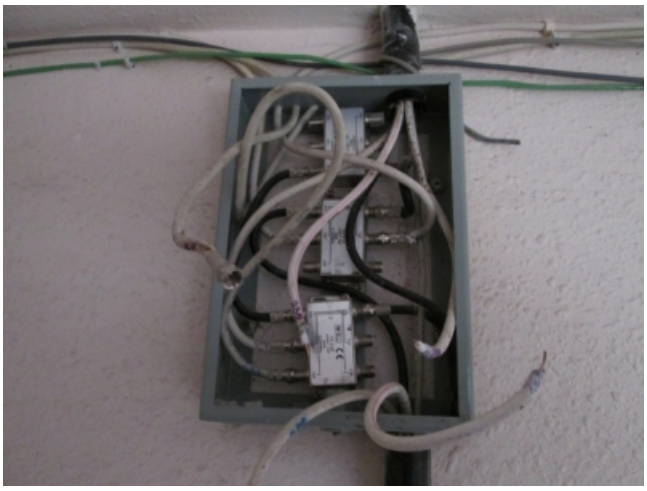

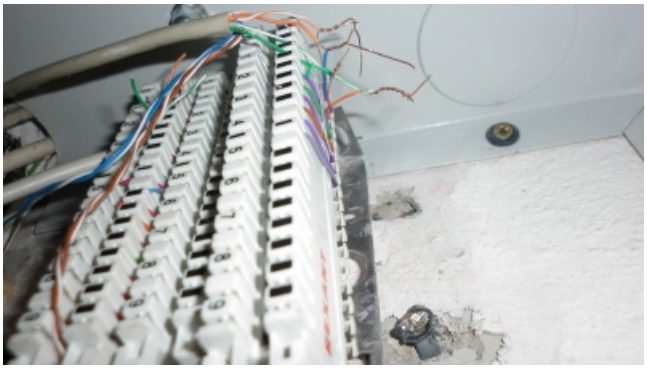

С одной стороны, это даже радует. По крайней мере, всегда будет работа.

Без дела сидеть, или скучать, или не знать чем заняться, монтажникам не приходится.

[ЦТВ] [ЦТВ]

[ЦТВ] [ЦТВ]

[ЦТВ] [ЦТВ]

[ЦТВ] [ЦТВ]

Ну и, в заключение, буквально демотиватор:

Даёш цифровое телевидение в массы, ждем-с наполнения контента!!!

[ЦТВ]