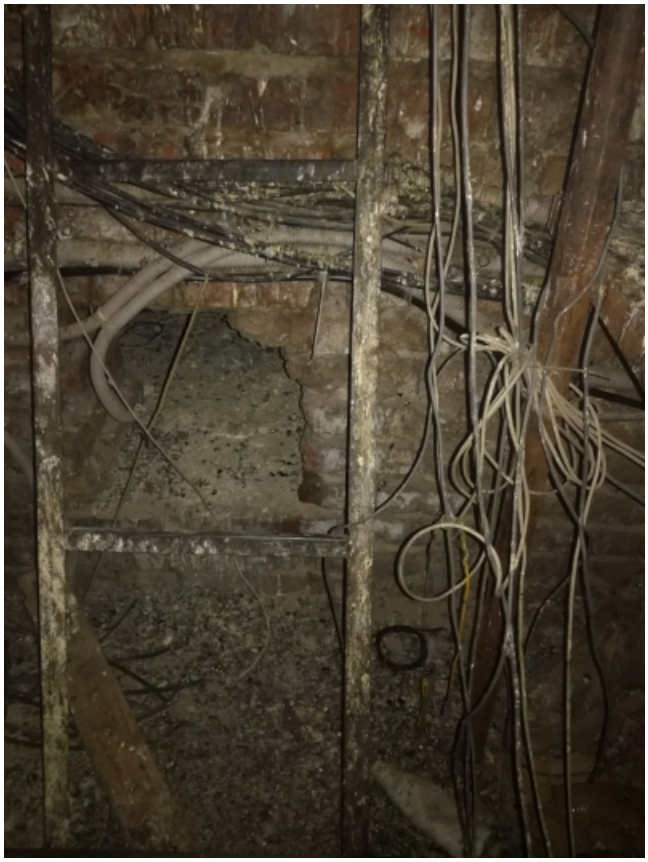Труднодоступные, редкопосещаемые места или откуда приходит интернет